# Блузка С Центральной Складкой - Выкройка #2140

РЕКОМЕНДАЦИИ ПО ВЫБОРУ ТКАНИ: мягкие блузочные ткани из натуральных или смесовых волокон.

А ТАКЖЕ ВАМ НЕОБХОДИМО: клеевая прокладка; 4 пуговицы.

ПРИПУСКИ НА ШВЫ: Припуск на подгибку низа изделия – 2 см, остальные швы – 1 см.

**О припусках на швы::**
*- Если на выкройке двойной контур, припуски на швы уже включены. Они составляют 1 см, если не указано иначе.*
*- Если у выкройки одинарный контур, припуски на швы не включены, и должны быть добавлены при раскрое.*

**О требуемой длине ткани:**
*Внимание! В инструкциях не указано необходимое количество ткани, так как оно зависит от ширины и рисунка ткани, а также Ваших размерных признаков. Прежде всего, распечатайте лекала и разложите их на ширине, соответствующей ширине ткани, которую Вы хотите использовать (обычно от 90 до 150 см), чтобы определить, сколько ткани Вам потребуется. Не забывайте учитывать парные детали и детали со сгибом.*

## РАСКРОЙ:

**Обратите внимание при раскрое:**
*Обратите внимание на обозначение долевой нити при раскладке деталей. Некоторые детали кроятся со сгибом. Это указано на лекале. Перенесите все отметки и другие особенности дизайна (вытачки и т.п.) с лекала на ткань.*
*При стачивании деталей, обращайте внимание на надсечки, они должны совпадать.*

Из основной ткани:
1. Спинка - 1 деталь со сгибом
2. Полочка правая - 1 деталь
3. Полочка левая - 1 деталь
4. Рукав - 2 детали
5. Манжета – 2 детали
6. Стойка — 2 детали
7. Воротник — 2 детали

8. Обтачка правая - 1 деталь
9. Обтачка левая - 1 деталь
10. Обтачка спинки - 1 деталь

Из клеевой прокладки:
1. Стойка - 1 деталь
2. Воротник — 1 деталь
3. Манжета – 2 детали
4. Обтачка правая - 1 деталь
5. Обтачка левая - 1 деталь
6. Обтачка спинки - 1 деталь

## Инструкции:

1. Продублировать детали клеевой прокладкой.

2. Стачать вытачки на полочке, глубины заутюжить вверх.

3. Стачать плечевые срезы, припуски заутюжить на спинку и обметать.

4. Сложить детали воротника лицевыми сторонами внутрь обтачать по концам и отлету. Припуски в уголках высечь, вывернуть воротник на лицевую сторону, выправить, приутюжить. Сложить детали стойки лицевыми сторонами внутрь и обтачать по внешней стороне, вкладывая воротник. Припуски высечь, стойку вывернуть на лицевую сторону и приутюжить. Втачать воротник в горловину.

5. Стачать плечевые срезы обтачек горловины, припуски разутюжить. Обметать внешний срез. Притачать косой срез правой обтачки к правой полочке, припуски разутюжить. Сложить обтачку с горловиной лицевыми сторонами внутрь (воротник располагается между основной деталью и обтачкой) и обтачать срез горловины и уголок правой полочки. Припуски на закруглениях рассечь, вывернуть обтачку на изнаночную сторону. Выправить уголок на правой полочке.

6. Стачать средний срез полочки, припуски приутюжить и обметать. Заложить складку, закрепить ее горизонтальной строчкой у основания горловины.

7. Стачать боковые срезы, припуски заутюжить на спинку и обметать.

8. Выполнить разрез на рукаве по намеченной линии. Подкроить косую бейку из основной ткани шириной 4 см и длиной, равной удвоенной длине разреза +4 см. Сложить бейку вдоль пополам и приутюжить. Заутюжить внешние припуски к центру. Обтачать разрез рукава косой бейкой.

9. Стачать срез рукава, припуски заутюжить и обметать. Втачать рукава в проймы, припуски приутюжить и обметать.

10. Манжету сложить вдоль по середине, лицевой стороной внутрь и обтачать короткие стороны. Строчку начинать строго у размеченной линии притачивания манжеты к рукаву. Манжету вывернуть и приутюжить. Притачать внешнюю сторону манжеты к низу рукава, закладывая на рукаве складку. Внутреннюю сторону манжеты подвернуть и настрочить в шов притачивания.

11. Низ изделия обметать, заутюжить на изнаночную сторону и настрочить.

12. Обметать петли и пришить пуговицы на манжетах. Обметать петли на концах воротника, в соответствии с ними пришить пуговицы на горловине полочки.
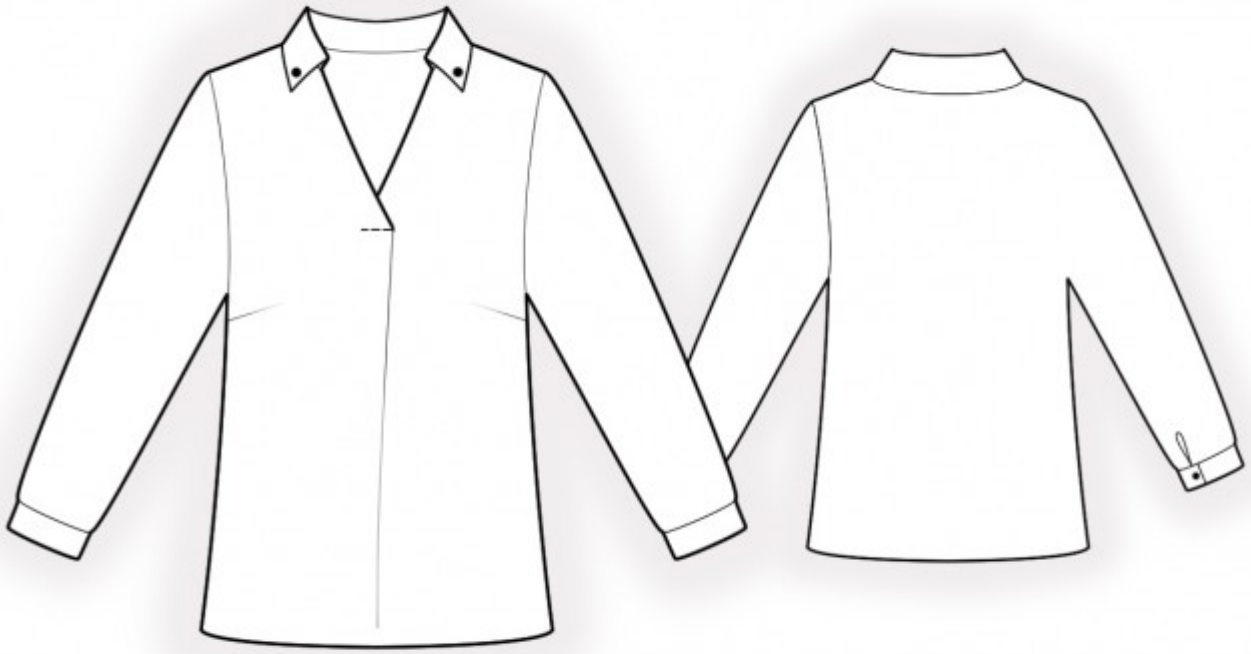
## Технический рисунок: