Шелковая Блуза - Выкройка #2101

РЕКОМЕНДАЦИИ ПО ВЫБОРУ ТКАНИ: шелковые блузочные ткани из натуральных или смесовых волокон.

А ТАКЖЕ ВАМ НЕОБХОДИМО: клеевой флизелин; 5 пуговиц.

ПРИПУСКИ НА ШВЫ: Припуск на подгибку низа изделия – 2 см, остальные швы – 1 см.

О припусках на швы::
- Если на выкройке двойной контур, припуски на швы уже включены. Они составляют 1 см, если не указано иначе.
- Если у выкройки одинарный контур, припуски на швы не включены, и должны быть добавлены при раскрое.

О требуемой длине ткани:
Внимание! В инструкциях не указано необходимое количество ткани, так как оно зависит от ширины и рисунка ткани, а также Ваших размерных признаков. Прежде всего, распечатайте лекала и разложите их на ширине, соответствующей ширине ткани, которую Вы хотите использовать (обычно от 90 до 150 см), чтобы определить, сколько ткани Вам потребуется. Не забывайте учитывать парные детали и детали со сгибом.

РАСКРОЙ:

Обратите внимание при раскрое:
Обратите внимание на обозначение долевой нити при раскладке деталей. Некоторые детали кроятся со сгибом. Это указано на лекале. Перенесите все отметки и другие особенности дизайна (вытачки и т.п.) с лекала на ткань.
При стачивании деталей, обращайте внимание на надсечки, они должны совпадать.

Из основной ткани:
1. Спинка - 1 деталь со сгибом
2. Полочка - 1 деталь со сгибом
3. Рукав - 2 детали
4. Планка - 1 деталь
5. Манжета – 2 детали
6. Стойка — 2 детали

Из клеевой:
1. Стойка - 2 детали
2. Планка - 1 деталь
3. Манжета – 2 детали

Инструкции:

1. Продублировать клеевым флизелином детали.

2. Стачать вытачки на полочке, если они предусмотрены размером. Глубины заутюжить вверх.

3. Наложить полочку на планку изнаночной стороной на лицевую. Обтачать вырез горловины. Высечь припуски, в уголке рассечь. Отвернуть планку на лицевую сторону и приутюжить. Внешние припуски планки подогнуть внутрь строго по намеченным линиям и заутюжить. Настрочить планку на полочку.

4. Стачать боковые и плечевые срезы, припуски заутюжить на спинку и обметать.

5. Сложить внешнюю и внутреннюю стойки лицевыми сторонами внутрь и обтачать по внешнему контуру. Строчку начинать и заканчивать строго у размеченной линии шва втачивания. Припуски на закруглениях рассечь. Готовую стойку вывернуть и приутюжить.

6. Внешнюю стойку втачать в горловину, подвернуть открытый срез внутренней стойки и настрочить в шов втачивания.

7. Выполнить разрез на рукаве по намеченной линии. Подкроить косую бейку из основной ткани шириной 4 см и длиной, равной удвоенной длине разреза +4 см. Сложить бейку вдоль пополам и приутюжить. Заутюжить внешние припуски к центру. Обтачать разрез рукава косой бейкой.

8. Стачать срез рукава, припуски заутюжить и обметать. Втачать рукава в проймы, припуски приутюжить и обметать. По нижнему срезу рукава проложить строчку с ослабленной верхней нитью и собрать сборку.

9. Манжету сложить вдоль по середине, лицевой стороной внутрь и обтачать короткие стороны. Строчку начинать строго у размеченной линии притачивания манжеты к рукаву. Манжету вывернуть и приутюжить. Притачать внешнюю сторону манжеты к низу рукава. Внутреннюю сторону манжеты подвернуть и настрочить в шов притачивания.

10. Застрочить складки на полочке и спинке по намеченным линиям. Направить глубины к центру. Низ изделия обметать, заутюжить на изнаночную сторону и настрочить.

11. Обметать петли и пришить пуговицы на манжетах. Пришить пуговицы на планку.
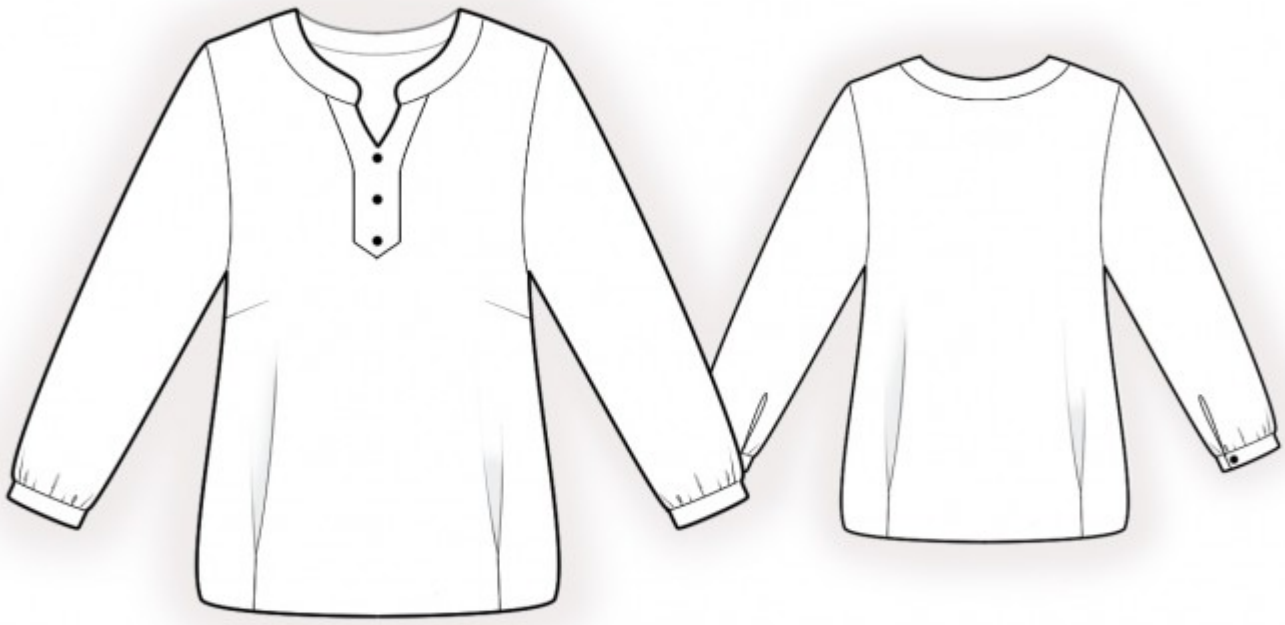
Технический рисунок: