Блузка С Запахом - Выкройка #2094

РЕКОМЕНДАЦИИ ПО ВЫБОРУ ТКАНИ: плательные ткани из натуральных или смесовых волокон.

А ТАКЖЕ ВАМ НЕОБХОДИМО: подкладочная ткань; клеевая прокладка, 3 внешние пуговицы; 1 внутренняя пуговица.

ПРИПУСКИ НА ШВЫ: все швы 1 см.

О припусках на швы::
- Если на выкройке двойной контур, припуски на швы уже включены. Они составляют 1 см, если не указано иначе.
- Если у выкройки одинарный контур, припуски на швы не включены, и должны быть добавлены при раскрое.

О требуемой длине ткани:
Внимание! В инструкциях не указано необходимое количество ткани, так как оно зависит от ширины и рисунка ткани, а также Ваших размерных признаков. Прежде всего, распечатайте лекала и разложите их на ширине, соответствующей ширине ткани, которую Вы хотите использовать (обычно от 90 до 150 см), чтобы определить, сколько ткани Вам потребуется. Не забывайте учитывать парные детали и детали со сгибом.

РАСКРОЙ:

Обратите внимание при раскрое:
Обратите внимание на обозначение долевой нити при раскладке деталей. Некоторые детали кроятся со сгибом. Это указано на лекале. Перенесите все отметки и другие особенности дизайна (вытачки и т.п.) с лекала на ткань.
При стачивании деталей, обращайте внимание на надсечки, они должны совпадать.

Из основной ткани:
1. Спинка – 2 детали
2. Правая полочка — 1 деталь
3. Левая полочка — 1 деталь
4. Лацкан — 4 детали
5. Воротник — 2 детали
6. Подборт — 2 детали
7. Обтачка горловины спинки – 1 деталь

Из подкладочной ткани:
1. Подкладка спинки – 2 детали
2. Подкладка полочки — 2 детали

Из клеевой прокладки:
1. Лацкан — 2 детали
2. Воротник — 1 деталь
3. Подборт — 2 детали
4. Обтачка горловины спинки – 1 деталь

Инструкции:

1. Продублировать детали клеевой прокладкой.

2. Стачать вытачки на деталях спинки, глубины заутюжить к середине. Стачать средний шов спинки, припуски разутюжить.

3. Заложить и закрепить складки на деталях правой полочки (глубины направлены вниз). Заложить и застрочить на 8-10 см складку на левой полочке (глубина направлена вниз).

4. Стачать боковые и плечевые швы, припуски разутюжить.

5. Сложить верхний воротник с нижним и обтачать отлет и уступ воротника. Швы подрезать в углах, вывернуть, выправить и приутюжить воротник. Сложить попарно лацканы и обтачать уступ и внешний срез лацкана. У надсечки уступа рассечь припуск, лацкан вывернуть, выправить и приутюжить. Стачать срез раскепа: верхний воротник с верхним лацканом, нижний воротник с нижним лацканом. Швы разутюжить. Припуски скрепить между собой близко к строчке. Втачать воротник с лацканом в горловину.

6. Подкроить по косой полоску шириной 2.5 см и длиной 15 см для навесных петель. Сложить полоску вдоль по середине лицевой стороной внутрь и прострочить на 0.3 см от сгиба. Припуски срезать близко к строчке, полоску вывернуть и выправить рулик. Разрезать на три части. Отрегулировать длину петель. Настрочить петли на правую полочку (сгибы направлены от среза).

7. Стачать и разутюжить плечевые срезы обтачки горловины спинки и подбортов. Стачать вытачки и швы на деталях из подкладочной ткани, оставляя отверстие для последующего выворачивания в левом боковом шве. Притачать подкладку к внутренним срезам подбортов и обтачке.

8. Подборт с обтачкой положить на лицевую сторону изделия лицевой стороной вниз, сколоть булавками и обтачать борт, горловину полочки, горловину спинки и низ. В местах закругления припуски рассечь, в уголках высечь. Вывернуть изделие на лицевую сторону, выправить, приутюжить.

9. Обтачать пройму в 2 приема через отверстие в боковом шве: пройму спинки от плечевого шва до

бокового шва и пройму полочки от плечевого шва до бокового шва. Зашить технологическое отверстие.

10. На левой полочке обметать петлю, пришить внутреннюю пуговицу. Пришить внешние пуговицы.
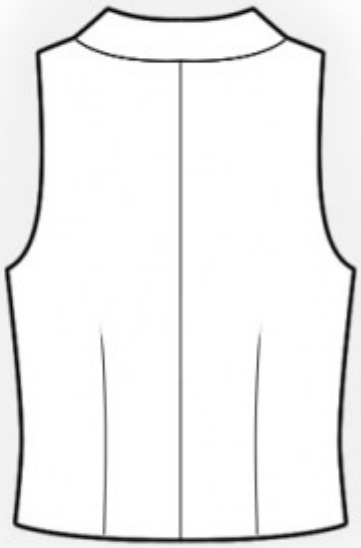
Технический рисунок: