Блуза С Декоративными Манжетами - Выкройка #2052

РЕКОМЕНДАЦИИ ПО ВЫБОРУ ТКАНИ: плотные блузочные ткани из натуральных или смесовых волокон.

А ТАКЖЕ ВАМ НЕОБХОДИМО: клеевая прокладка; потайная молния.

ПРИПУСКИ НА ШВЫ: все швы 1 см. Припуск по низу изделия и манжеты – 3.0 см.

О припусках на швы::
- Если на выкройке двойной контур, припуски на швы уже включены. Они составляют 1 см, если не указано иначе.
- Если у выкройки одинарный контур, припуски на швы не включены, и должны быть добавлены при раскрое.

О требуемой длине ткани:
Внимание! В инструкциях не указано необходимое количество ткани, так как оно зависит от ширины и рисунка ткани, а также Ваших размерных признаков. Прежде всего, распечатайте лекала и разложите их на ширине, соответствующей ширине ткани, которую Вы хотите использовать (обычно от 90 до 150 см), чтобы определить, сколько ткани Вам потребуется. Не забывайте учитывать парные детали и детали со сгибом.

РАСКРОЙ:

Обратите внимание при раскрое:
Обратите внимание на обозначение долевой нити при раскладке деталей. Некоторые детали кроятся со сгибом. Это указано на лекале. Перенесите все отметки и другие особенности дизайна (вытачки и т.п.) с лекала на ткань.
При стачивании деталей, обращайте внимание на надсечки, они должны совпадать.

Из основной ткани:
1. Центральная часть спинки – 2 детали
2. Боковая часть спинки – 2 детали
3. Боковая часть полочки – 2 детали
4. Центральная часть полочки – 1 деталь со сгибом
5. Обтачка горловины спинки – 4 детали
6. Обтачка горловины полочки – 2 детали

7. Рукав – 2 детали
8. Манжета – 2 детали

ИЗ КЛЕЕВОЙ:
1. Обтачка горловины спинки – 2 детали
2. Обтачка горловины полочки – 1 деталь

Инструкции:

1. Продублировать детали клеевой прокладкой.

2. Притачать обтачку горловины спинки к спинке, заутюжить припуски на обтачку. Притачать обтачку горловины полочки к полочке, заутюжить припуски на обтачку.

3. Стачать вытачки на детали полочки, глубины заутюжить вверх. Стачать рельефные срезы полочки, припуски заутюжить к середине и обметать.

4. Обметать средние срезы спинки отдельно на каждой детали. Стачать средний срез от надсечки под молнию до низа, припуски разутюжить. Втачать застежку молнию.

5. Стачать рельефные срезы спинки, припуски заутюжить к середине и обметать.

6. Стачать боковые и плечевые срезы, припуски заутюжить на спинку и обметать.

7. Стачать плечевые срезы внутренних обтачек, припуски разутюжить. Обметать внешний срез. Сложить обтачки с изделием лицевыми сторонами внутрь и обтачать срез горловины. Припуски рассечь, отогнуть обтачку на изнаночную сторону и настрочить в шов притачивания внешней обтачки.

8. Стачать шов рукава, припуски заутюжить на спинку и обметать. Втачать рукава в пройму, совмещая надсечки, припуски приутюжить и обметать.

9. Заложить и закрепить на манжете встречные складки. Стачать манжету в кольцо, припуски разутюжить, обметать. Притачать манжету к низу рукава, припуски заутюжить вверх и обметать.

10. Припуск подгибки низа изделия и рукава обметать, заутюжить на изнаночную сторону и подшить потайными стежками.
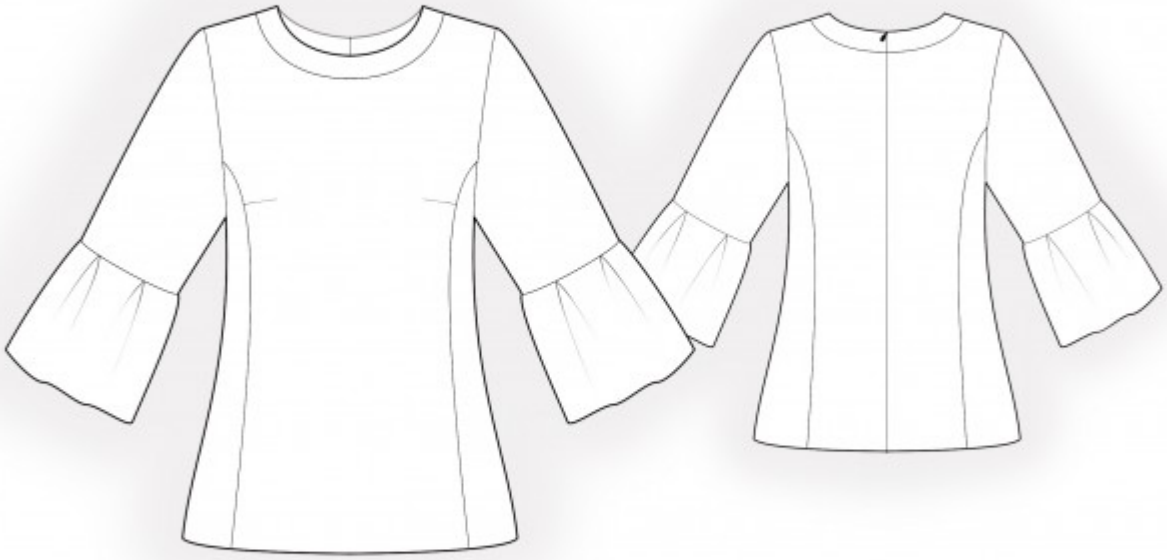
Технический рисунок: