Трикотажное Платье - Выкройка #2044

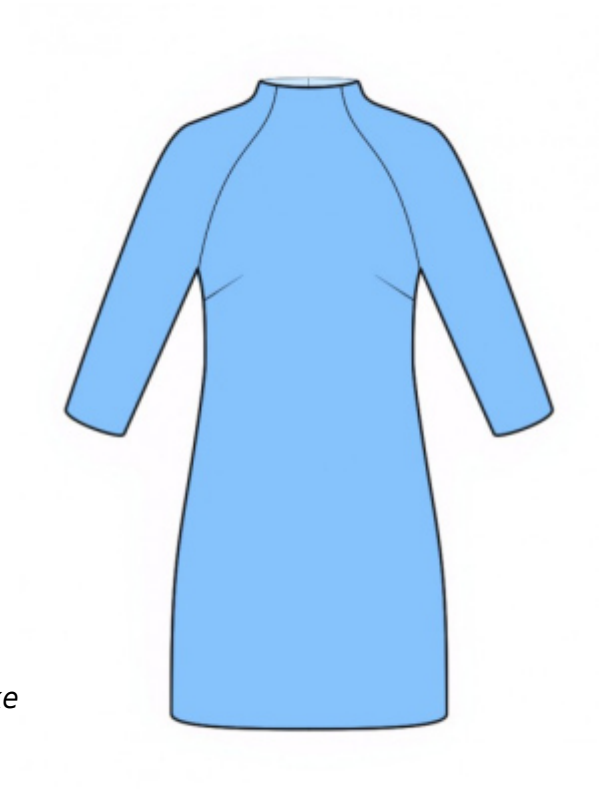

РЕКОМЕНДАЦИИ ПО ВЫБОРУ ТКАНИ: трикотаж малой степени растяжимости из натуральных или смесовых волокон.

А ТАКЖЕ ВАМ НЕОБХОДИМО: трикотажная клеевая прокладка; 1 потайная молния.

ПРИПУСКИ НА ШВЫ: все швы 1 см. Припуск на подгибку низа изделия и низа рукава – 3 см.

О припусках на швы::
- Если на выкройке двойной контур, припуски на швы уже включены. Они составляют 1 см, если не указано иначе.
- Если у выкройки одинарный контур, припуски на швы не включены, и должны быть добавлены при раскрое.

О требуемой длине ткани:
Внимание! В инструкциях не указано необходимое количество ткани, так как оно зависит от ширины и рисунка ткани, а также Ваших размерных признаков. Прежде всего, распечатайте лекала и разложите их на ширине, соответствующей ширине ткани, которую Вы хотите использовать (обычно от 90 до 150 см), чтобы определить, сколько ткани Вам потребуется. Не забывайте учитывать парные детали и детали со сгибом.

О работе с эластичными тканями:
Детали выкройки из трикотажа стачиваются специальным эластичным швом или швом зигзаг. Припуск на подгибку низа может быть настрочен двойной иглой для сохранения эластичности. Детали также можно стачать при помощи оверлока. При стачивании оверлоком, пожалуйста, обрежьте припуски на швы до ширины 0.6 - 0.8 см.

РАСКРОЙ:

Обратите внимание при раскрое:
Обратите внимание на обозначение долевой нити при раскладке деталей. Некоторые детали кроятся со сгибом. Это указано на лекале. Перенесите все отметки и другие особенности дизайна (вытачки и т.п.) с лекала на ткань.
При стачивании деталей, обращайте внимание на надсечки, они должны совпадать.

Из основной ткани:

1. Спинка – 2 детали
2. Полочка - 1 деталь
3. Задняя часть рукава – 2 детали
4. Передняя часть рукава – 2 детали
5. Обтачка горловины спинки – 2 детали
6. Обтачка горловины полочки - 1 деталь

Из клеевой прокладки:
1. Обтачка горловины спинки – 2 детали
2. Обтачка горловины полочки - 1 деталь

Инструкции:

1. Продублировать детали обтачек клеевой прокладкой.

2. Стачать вытачки на полочке, заутюжить глубины вверх.

3. Обметать по отдельности средние срезы спинки. Стачать средний шов от метки молнии вниз. Разутюжить припуски, приутюживая разрез под молнию. Втачать молнию.

4. Притачать задние части рукавов к спинке, припуски заутюжить на рукав и обметать. Притачать передние части рукавов к полочке, припуски заутюжить на рукав и обметать.

5. Стачать верхние срезы рукавов, припуски заутюжить на спинку и обметать. Стачать одной строчкой нижние срезы рукавов и боковые срезы, припуски заутюжить на спинку и обметать.

6. Стачать плечевые срезы обтачек, припуски разутюжить. Обметать нижний срез. Сложить обтачку с изделием лицевыми сторонами внутрь и обтачать срез горловины, припуски на закруглениях рассечь. Вывернуть обтачку на изнаночную сторону, выправить, приутюжить. Прикрепить обтачку к тесьме застежки и к плечевым швам.

7. Припуск нижнего среза изделия и рукава обметать, заутюжить на изнаночную сторону и настрочить.
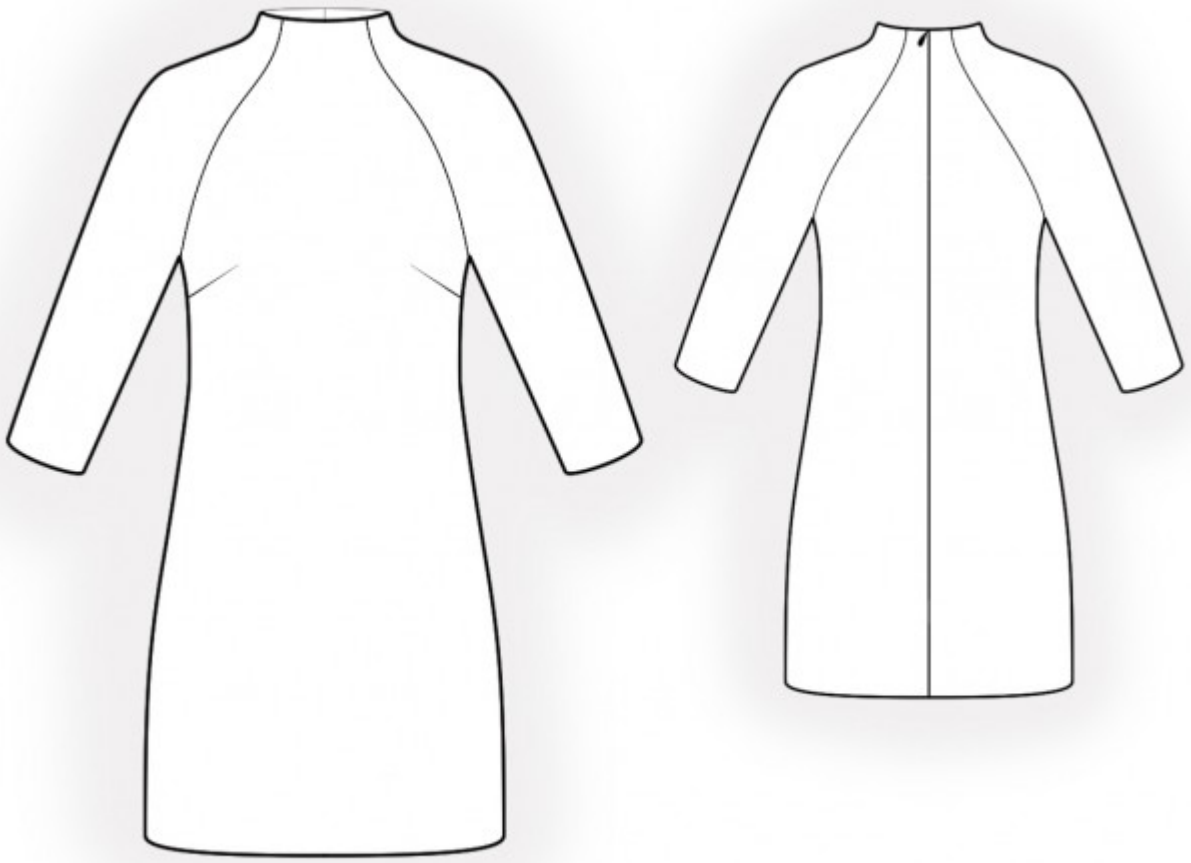
Технический рисунок: