Рекомендации по выбору ткани: искусственная одёжная кожа или замша.

А также вам необходимо: клеевая прокладка; 4 пуговицы; подкладка.

Если на лекалах двойной контур, то лекала даны с припусками на швы,

Если контур одинарный, то лекала даны без припусков на швы.

Припуски на швы: все швы 1см.

Внимание! прежде всего, распечатайте бумажные выкройки и разложите их на ширину ткани (ширина ткани может быть от 90см до 150см) для того, чтобы выяснить, сколько материала вам потребуется (не забудьте учесть парные и симметричные детали).

При стачивании деталей обращайте внимание на надсечки - они должны совпадать!

Раскрой:

Из основной ткани:

1. Обтачка горловины спинки – 1 деталь

2. Спинка – 1 деталь

3. Верхний карман – 1 деталь

4. Нижний карман – 1 деталь

5. Левая полочка – 1 деталь

6. Правая полочка – 1 деталь

7. Левый подборт – 1 деталь

8. Правый подборт – 1 деталь

9. Воротник – 2 детали

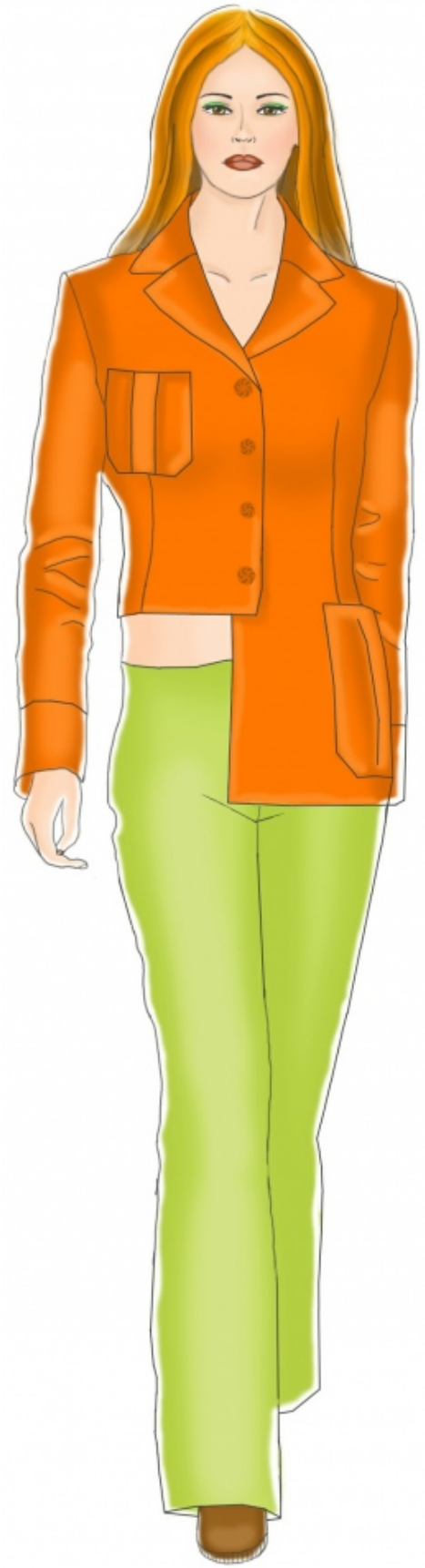

© Sewist Inc, 2016

10. Рукав – 2 детали

Из подкладочной ткани:

1. Спинка – 1 деталь

2. Левая полочка – 1 деталь

3. Правая полочка – 1 деталь

4. Рукав – 2 детали

Совет: по вашему желанию по краю борта, воротнику и рукаву можно настрочить декоративную тесьму.

Из клеевой: левый подборт, правый подборт, обтачка горловины спинки, нижний воротник; припуски низа: рукава, спинки.

Описание работы:

1. Продублировать клеевой левый подборт и правый подборт, обтачку горловины спинки, нижний воротник; припуски низа: рукава, спинки.

2. Сложить верхний воротник с нижним лицом к лицу и обтачать оп внешнему контуру. Высечь, вывернуть углы воротника.

3. Стачать вертикальные вытачки на полочках.

4. Бантовые складки представляют собой изнаночную сторону встречной складки. Заложить бантовые складки на карманах и скрепить их посередине складки.

5. Подкладку кармана притачать к верхнему срезу кармана и стачать срезы подкладки и кармана по контуру, оставив отверстие в боковом шве длиной около 5 см для выворачивания кармана. Подрезать припуски в углах кармана и вывернуть карман.

6. Наметить расположение кармана. Наложить карманы на полочку согласно разметке и настрочить накладные карманы. Верхние углы карманов закрепляют двойной строчкой.

7. Стачать вертикальные вытачки на спинке.

8. Подборт наложить на лицевую сторону полочки лицевой стороной вниз и обтачать вдоль борта. Обтачивание выполняют со стороны полочки вверх до надсечки, определяющей конец втачивания воротника. Нижние края подбортов притачать к полочке строго по намеченной линии подгибки низа.

© Sewist Inc, 2016
PDF, PLT, DXF Online Download at www.Lekala.net

Швы верхних и нижних углов борта подрезают. Припуск на шов обтачивания борта настрочить: на участке застёжки – на подборт, на участке отворотов – на борт полочки. Строчку располагают на расстоянии 0,2 см от шва. Борта вывернуть на лицевую сторону, швы выправить.

9. Стачать плечевые срезы обтачки горловины спинки и подборта.

10. Стачать плечевые и боковые срезы.

11. Втачать нижний воротник в горловину куртки и притачать верхний воротник к подбортам с обтачкой.

12. Стачать срез рукава.

13. Втачать рукава в пройму по надсечкам. Втачать подплечники и подокатники.

14. На деталях кроя из подкладочной ткани стачать швы и втачать рукава, оставляя отверстие в правом рукаве. Подкладку притачать к внутренним срезам подбортов и обтачки горловины спинки. Припуски швов втачивания воротника скрепить близко к швам. Притачать подкладку рукава к нижнему срезу рукава и низу куртки. Вывернуть куртку через оставленное отверстие в рукаве. Стачать отверстие в рукаве.

15. На правой полочке обметать петли, а на левой полочке пришить пуговицы.

© Sewist Inc, 2016

ТЕХНИЧЕСКИЙ РИСУНОК:

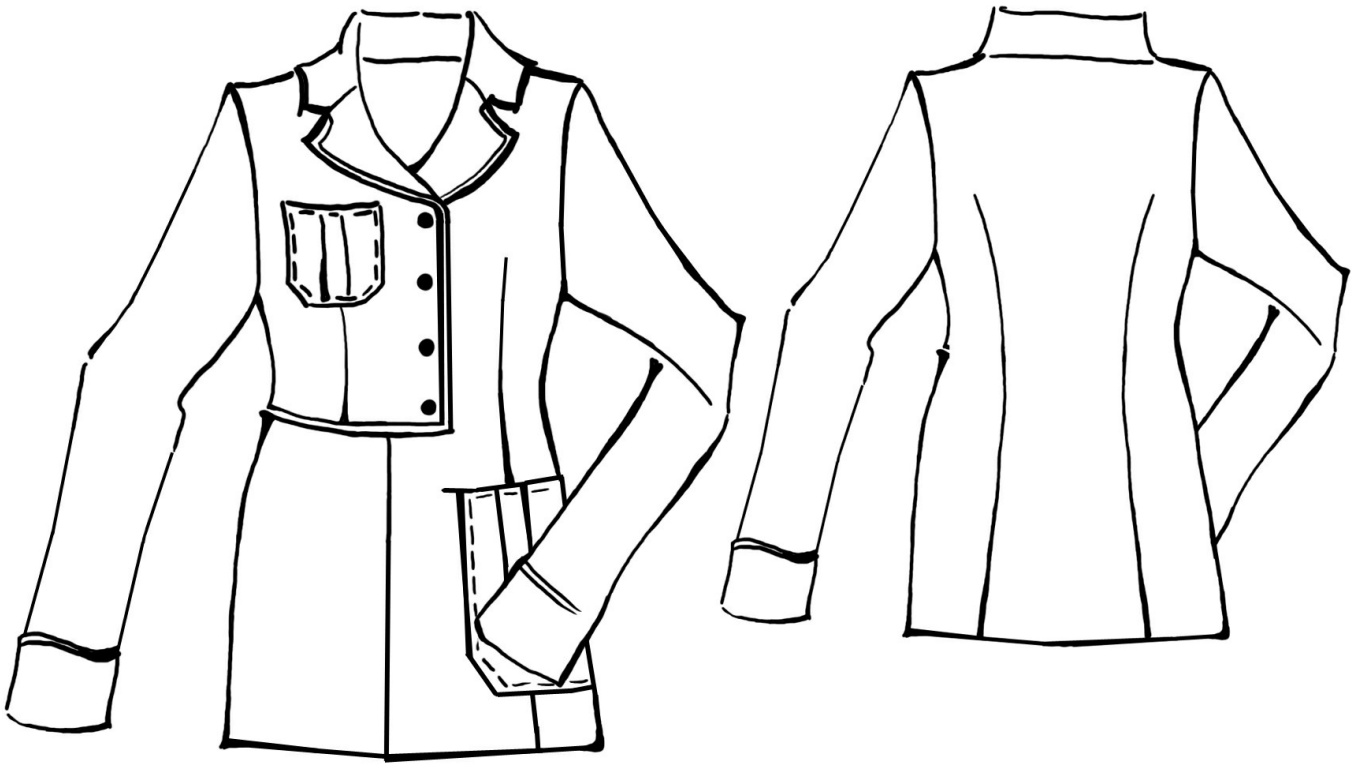

© Sewist Inc, 2016