5332

Брюки на бедрах без пояса

Рекомендации по выбору ткани: легкие брючные стрейч-ткани из натуральных или смешанных волокон.

А также вам необходимо: клеевая прокладка; 1 застежка-молния, 1 пуговица.

Если на лекалах двойной контур, то лекала даны с припусками на швы,

Если контур одинарный, то лекала даны без припусков на швы.

Припуски на швы: все швы 1см, на подгибку низа – 3см.

Внимание! прежде всего, распечатайте бумажные выкройки и разложите их на ширину ткани (ширина ткани может быть от 90см до 150см) для того, чтобы выяснить, сколько материала вам потребуется (не забудьте учесть парные и симметричные детали).

При стачивании деталей обращайте внимание на надсечки - они должны совпадать!

Раскрой:

Из основной ткани:

1. Передняя половинка - 2 детали

2. Задняя половинка - 2 детали

3. Задняя обтачка – 1 деталь со сгибом

4. Передняя обтачка – 2 детали

5. Откосок – 1 деталь

Из клеевой: задняя обтачка, передняя обтачка, откосок.

Описание работы:

1. Укрепить клеевой прокладкой обтачки и откосок (термоклеющиеся прокладки приутюживаются с изнаночной стороны детали сильно нагретым утюгом).

2. Стачать вытачки, глубины вытачек заутюжить по направлению к середине.

3. Выполнить боковые и шаговые швы. Припуски швов обметать и разутюжить.

4. Стачать передний средний шов от метки застежки вниз и, не прерывая строчку, выполнить задний средний шов.

5. Застёжка на молнию: цельнокроеные обтачки застежки заутюжить на изнаночную сторону: справа - по линии середины переда, слева - отступив 1 см от линии середины переда (= припуск под застежку). Застежку-Молнию притачать под край припуска под застежку (левая сторона) в край, располагая зубчики вплотную к сгибу. Разрез сколоть, совместив линии середины переда. Свободную тесьму застежки-молнии притачать к цельнокроеной обтачке правой стороны застежки, не прихватывая ткань передней половинки брюк. Правую переднюю половинку брюк отстрочить вдоль застежки по разметке, прихватывая обтачку. Откосок обтачать по коротким сторонам, вывернуть и приутюжить. Притачать откосок к левой половинке под застежку.

6. Стачать передние и заднюю обтачки по боковым срезам. Припуски разутюжить. Нижний срез обметать. Сложить обтачки с верхним срезом брюк лицевыми сторонами внутрь и обтачать. Вывернуть на лицо, закрепить короткие стороны и отстрочить верхний срез на 1 мм.

7. Заутюжить внутрь подгиб низа брюк, подвернуть срезы и настрочить.

8. На правой стороне передней половинки обметать петлю, на левой - пришить пуговицу.

© Sewist Inc, 2016

ТЕХНИЧЕСКИЙ РИСУНОК:

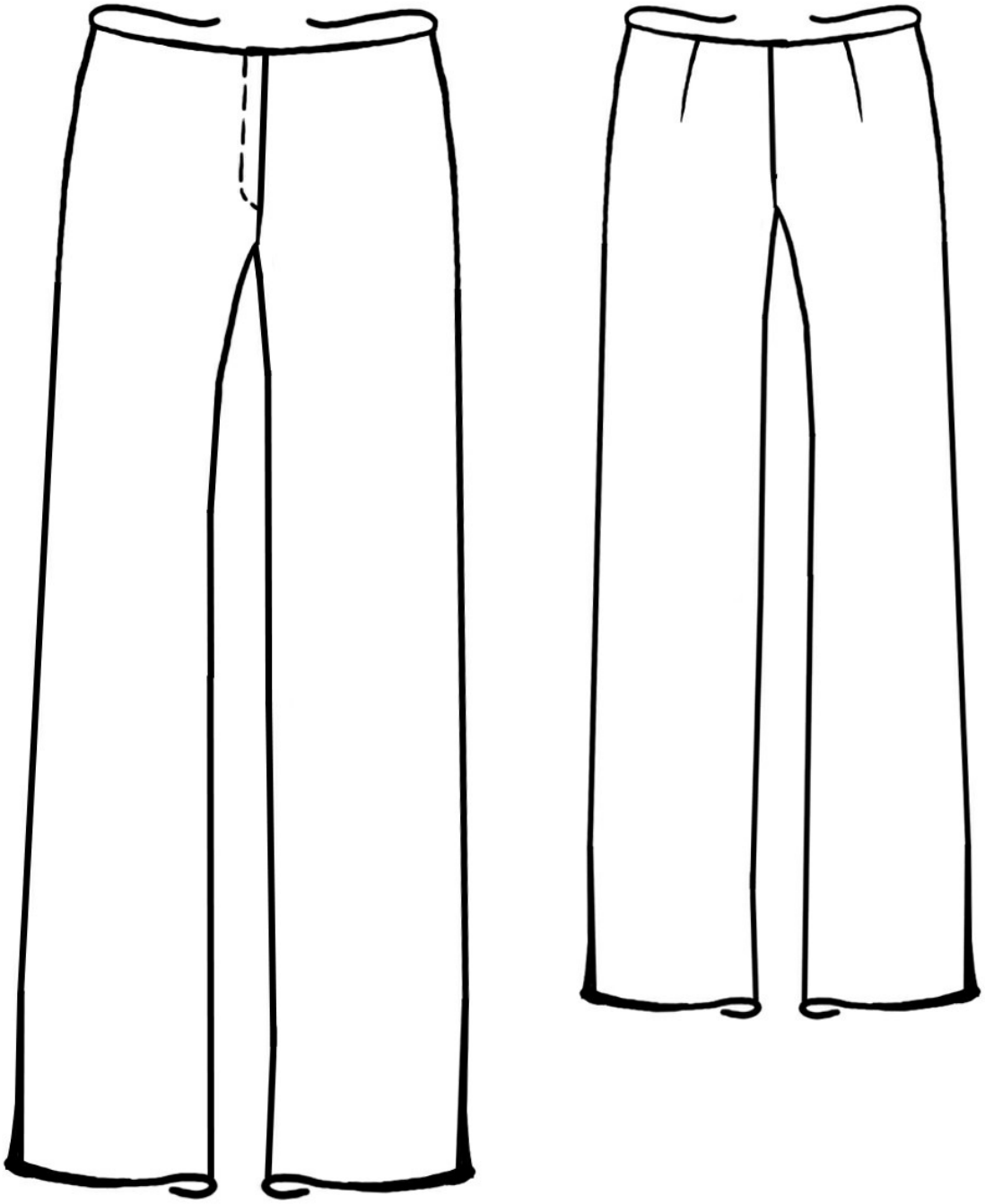

© Sewist Inc, 2016