Рекомендации по выбору ткани: деним (джинсовая ткань).

А также вам необходимо: клеевая прокладка; х/б прокладочная ткань; 6 пуговиц, шнур и 22 блочки.

Если на лекалах двойной контур, то лекала даны с припусками на швы,

Если контур одинарный, то лекала даны без припусков на швы.

Припуски на швы: все швы 1см.

Внимание! прежде всего, распечатайте бумажные выкройки и разложите их на ширину ткани (ширина ткани может быть от 90см до 150см) для того, чтобы выяснить, сколько материала вам потребуется.

При стачивании деталей обращайте внимание на надсечки - они должны совпадать!

Раскрой:

Из основной ткани:

1. Центральная часть спинки – 2 детали

2. Боковая часть спинки – 2 детали

3. Центральная часть полочки - 4 детали

4. Боковая часть полочки – 2 детали

Из подкладочной ткани:

1. Центральная часть спинки – 2 детали

2. Боковая часть спинки – 2 детали

3. Боковая часть полочки – 2 детали

Из клеевой: центральная часть полочки.

Описание работы:

1. Продублировать центральную часть полочки.

2. Стачать и разутюжить рельефы полочки и спинки.

3. Стачать и разутюжить боковые швы корсета.

4. Стачать и разутюжить плечевые швы корсета.

5. На лицевую сторону центральной части полочки наложить продублированную центральную часть полочки лицевой стороной вниз. Обтачать борта и горловину полочки центральной частью полочки, не доходя 5 см до плечевых срезов.

6. Стачать детали подкладки. Приутюжить подкладку.

7. Подкладку сложить с корсетом лицевыми сторонами и притачать к внутренним срезам центральной части полочки. Стачать плечевые срезы подкладки и плечевые срезы центральной части полочки. Обтачать горловину спинки и оставленную не обтачанной часть горловины полочки. Оставить внизу открытые участки проймы длиной около 10см и обтачать верхнюю часть проймы. Припуски швов срезать близко к строчке. Полочки вытянуть назад через плечевые туннели и вывернуть корсет на лицевую сторону через один из открытых боковых швов. Обтачать нижнюю часть проймы.

8. Припуски на подгибку низа корсета заутюжить на изнаночную сторону и пришить вручную. Центральную часть полочки пришить к подгибке низа.

9. На правой полочке обметать петли, а на левой полочке пришить пуговицы.

10. Наметить и пробить блочки на центральной части спинки и вдеть шнурок.

© Sewist Inc, 2016

ТЕХНИЧЕСКИЙ РИСУНОК:

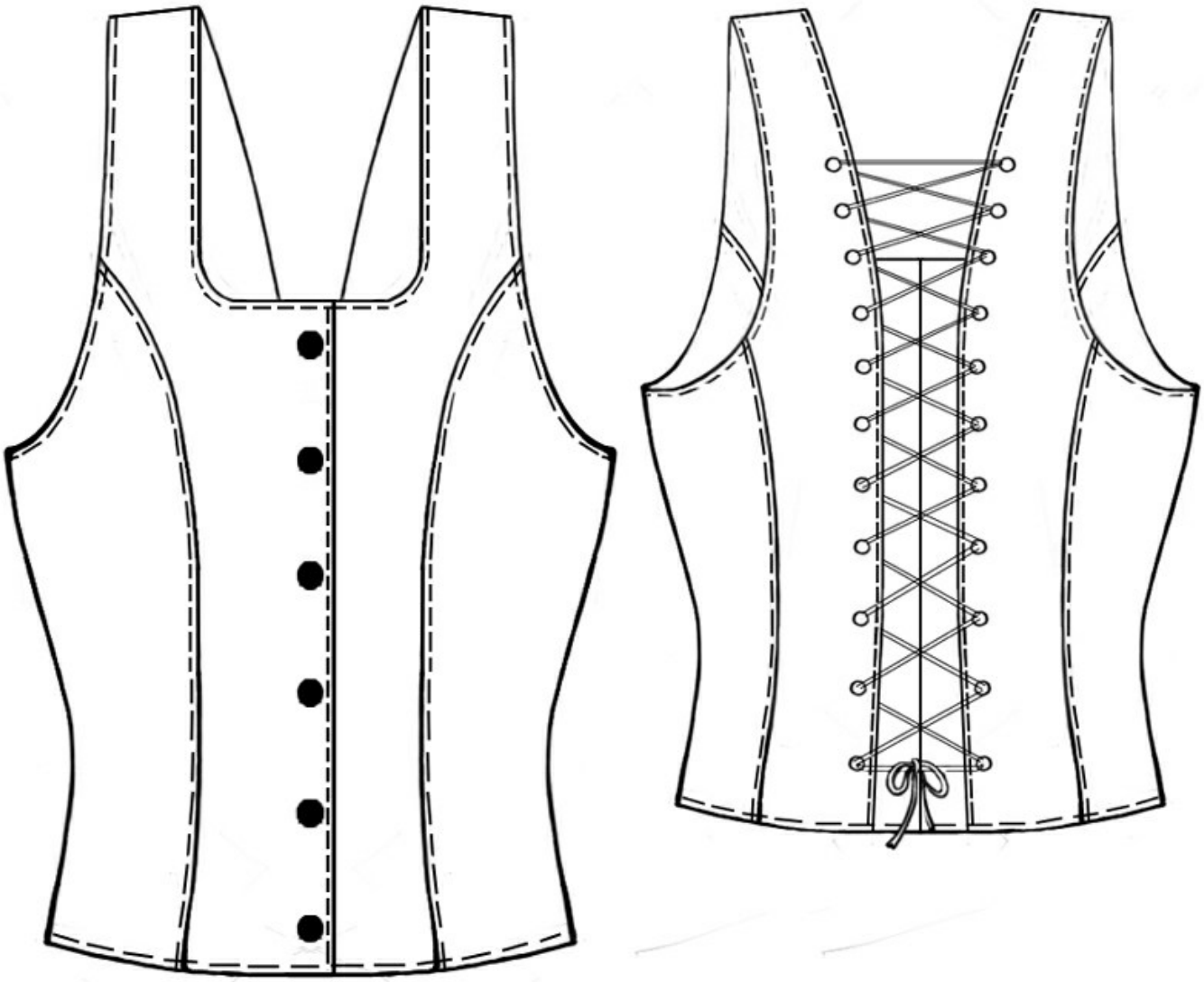

© Sewist Inc, 2016