5452

Брюки расширенный к низу

Рекомендации по выбору ткани: ткани из натуральных волокон.

А также вам необходимо: клеевая прокладка; застёжка – молния.

Если на лекалах двойной контур, то лекала даны с припусками на швы,

Если контур одинарный, то лекала даны без припусков на швы.

Припуски на швы: все швы 1см. Припуск на подгибку низа 3 см.

Внимание! прежде всего, распечатайте бумажные выкройки и разложите их на ширину ткани (ширина ткани может быть от 90см до 150см) для того, чтобы выяснить, сколько материала вам потребуется (не забудьте учесть парные и симметричные детали).

При стачивании деталей обращайте внимание на надсечки - они должны совпадать!

Раскрой:

1. Передняя половинка – 2 детали

2. Задняя половинка – 2 детали

4. Передняя обтачка – 2 детали

5. Задняя обтачка – 2 детали

6. Шлевка – 1 деталь

Описание работы:

1. Продублировать переднюю и заднюю обтачки.

2. Наметить и стачать вытачки на задней половинке. Заутюжить вытачки к центру задней половинки.

3. Обметать боковые швы. Стачать боковые швы брюк, оставляя отверстие в левом боковом шве под молнию. Разутюжить боковые швы и приутюжить разрезы под молнию. Втачать молнию.

4. Стачать шаговые швы и обметать. Заутюжить шаговые швы на заднюю половинку.

5. Обметать передний и средний шов. Стачать передний и средний срез. Проложить вторую строчку по шву сидения рядом со строчкой стачивания переднего и среднего шва.

6. Шлёвку сложить вдоль посередине её ширины лицевой стороной внутрь, уравнять срезы, и обтачать на расстоянии 0,5-0,7 см от срезов. Затем вывернуть, шов выправить, располагая его на сгибе, или образуют кант на внутреннюю сторону шириной 0,1 – 0,2 см и приутюжить. Нарезать шлевки.

7. Стачать правый боковой срез передней и задней обтачек. Швы разутюжить. Наметить место притачивания шлевок на брюках и притачать к нижнему срезу обтачек.

8. Притачать продублированные обтачки к верхнему срезу брюк и заутюжить шов притачивания на обтачки. Втачать потайную молнию.

9. Обметать внешний срез обтачек и обтачать верхний срез. Настрочить шов обтачивания на продублированные обтачки на расстоянии 0,2 см от шва обтачивания. Вывернуть обтачку. Подвернуть левый боковой срез обтачек и притачать к молнии. Приутюжить верхний срез брюк и настрочить обтачки в шов притачивания верхних обтачек.

10. Настрочить шлевки на верхний срез обтачек.

11. Обметать низ брюк подогнуть заутюжить и настрочить.

© Sewist Inc, 2016

ТЕХНИЧЕСКИЙ РИСУНОК:

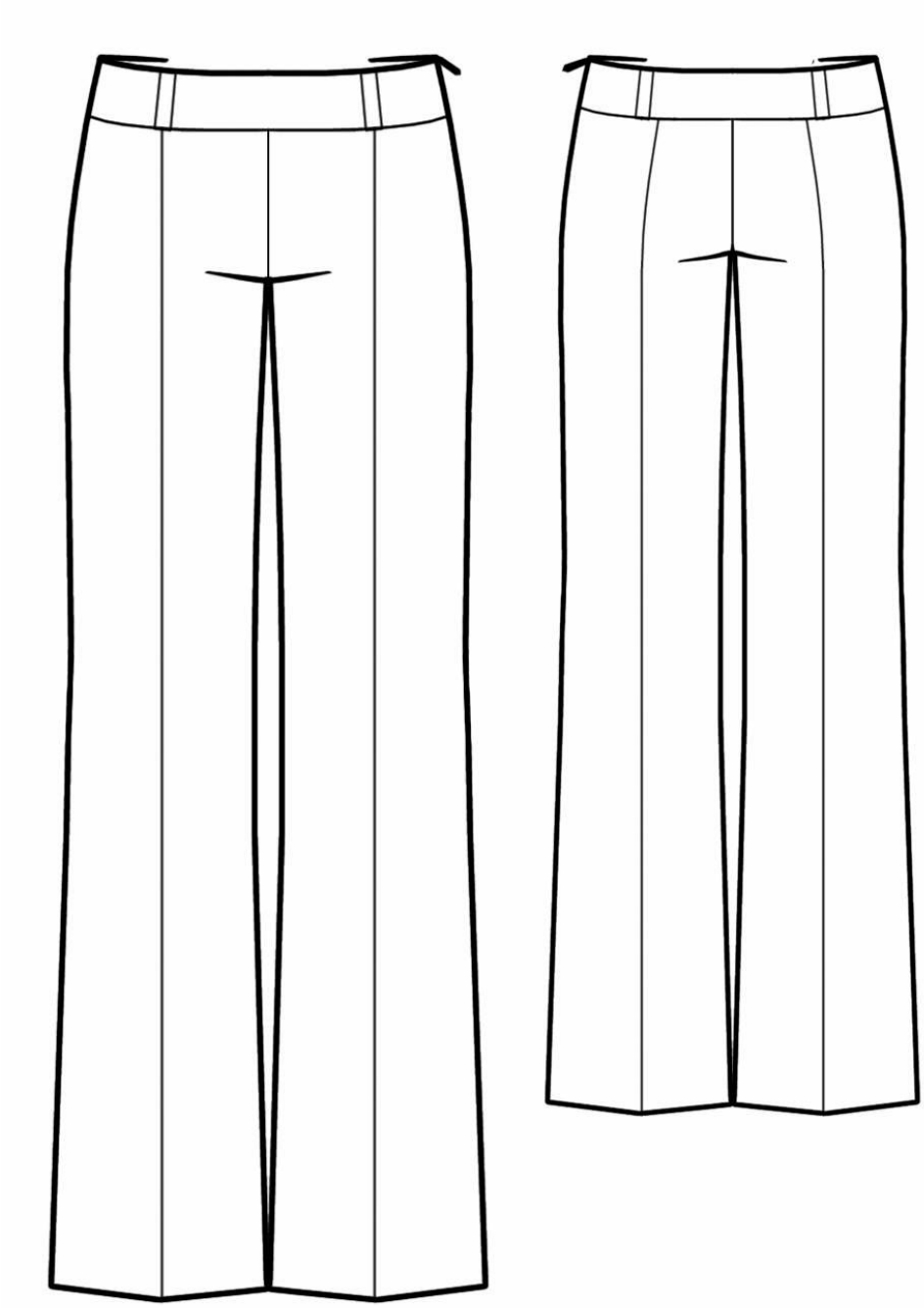

© Sewist Inc, 2016