Рекомендации по выбору ткани: ткани из натуральных или смесовых волокон.

А также вам необходимо: клеевая прокладка; 4 пуговицы; подкладка; подплечники; подокатники.

Если на лекалах двойной контур, то лекала даны с припусками на швы,

Если контур одинарный, то лекала даны без припусков на швы.

Припуски на швы: все швы 1 см. Припуск на подгибку низа изделия 3 см.

Внимание! прежде всего, распечатайте бумажные выкройки и разложите их на ширину ткани (ширина ткани может быть от 90 см до 150 см) для того, чтобы выяснить, сколько материала вам потребуется (не забудьте учесть парные и симметричные детали).

При стачивании деталей обращайте внимание на надсечки - они должны совпадать!

Раскрой:

Из основной ткани:

1. Спинка – 2 детали

2. Полочка – 2 детали

3. Подборт – 2 детали

4. Обтачка горловины спинки – 1 деталь

5. Клапан – 4 детали

6. Нижний воротник – 1 деталь

7. Верхний воротник – 1 деталь

8. Рукав – 2 детали

9. Манжета – 2 детали

© Sewist Inc, 2016

Из подкладочной ткани:

1. Полочка – 2 детали

Из клеевой: подборт, обтачка горловины спинки, полочка, клапан, верхний воротник, манжета.

Описание работы:

1. Продублировать клеевой подборт, обтачку горловины спинки, клапан, полочку, верхний воротник, манжету.

2. Наметить вытачки на полочке и на спинке. Стачать вытачки на спинке и полочке. Высечь глубину вытачек на полочке и на спинке. Разутюжить вытачки на полочке. Обметать и заутюжить вытачку на спинке к центру спинки.

3. Сложить детали клапанов лицевой стороной внутрь и обтачать. Подрезать припуски углов клапанов и вывернуть. Обметать свободный срез клапана. Сложить верхний воротник с нижним и обтачать. Швы подрезать в углах, выправить, вывернуть и приутюжить воротник.

4. Наметить место расположения клапана. Притачать клапан к полочке, отвернуть вниз и настрочить.

5. Подборт положить на лицевую сторону полочки лицевой стороной вниз, сколоть булавками и обтачать вдоль борта. Обтачивание выполняют со стороны полочки вверх до надсечки, определяющей конец втачивания воротника. Подрезать швы верхних углов борта. Удалить булавки. Припуск на шов обтачивания борта выметать: на участке застёжки – на подборт, на участке отворотов – на борт полочки.

6. Стачать, обметать и заутюжить средний шов спинки.

7. Наметить и стачать вытачку на подкладке полочки. Обметать плечевой срез подкладки полочки. Заутюжить вытачки. Наметить и обметать низ жакета на спинке. Заутюжить низ изделия на изнаночную сторону полочки и спинки. Притачать подкладку к внешнему срезу подборта и обтачать нижний срез полочки подкладкой.

8. Стачать боковые срезы, отгибая подгибку низа спинки на лицевую сторону спинки таким образом, чтобы полочка была вложена в подгибку низа спинки. Обметать боковые срезы, отвернуть подгибку низа спинки на изнаночную сторону спинки и приутюжить.

9. Обметать, стачать и разутюжить плечевые швы жакета. Стачать плечевые срезы подборта и обтачки. Швы разутюжить и втачать верхний воротник в горловину обтачки, а нижний воротник в горловину полочки и спинки. Припуски швов втачивания воротника разутюжить и скрепить близко к швам. Скрепить припуск плечевого среза подкладки с плечевым срезом жакета.

10. Заложить складки по окату рукава и низу. Заутюжить манжету вдоль пополам изнаночной

стороной внутрь. Развернуть манжету и стачать боковой срез манжеты. Разутюжить боковой шов манжеты. Сложить манжету по середине вдоль пополам и приутюжить. Обметать, стачать и разутюжить шов рукава. Притачать манжету к нижнему срезу рукава. Шов притачивания обметать.

11. Втачать рукава в пройму по надсечкам. Шов втачивания обметать. Проложить отделочную строчку на расстоянии 0,5 см от края борта, по контуру воротника и низу жакета. Удалить нитки наметки.

12. На правой полочке наметить и обметать петли, а на левой полочке пришить пуговицы.

© Sewist Inc, 2016

ТЕХНИЧЕСКИЙ РИСУНОК:

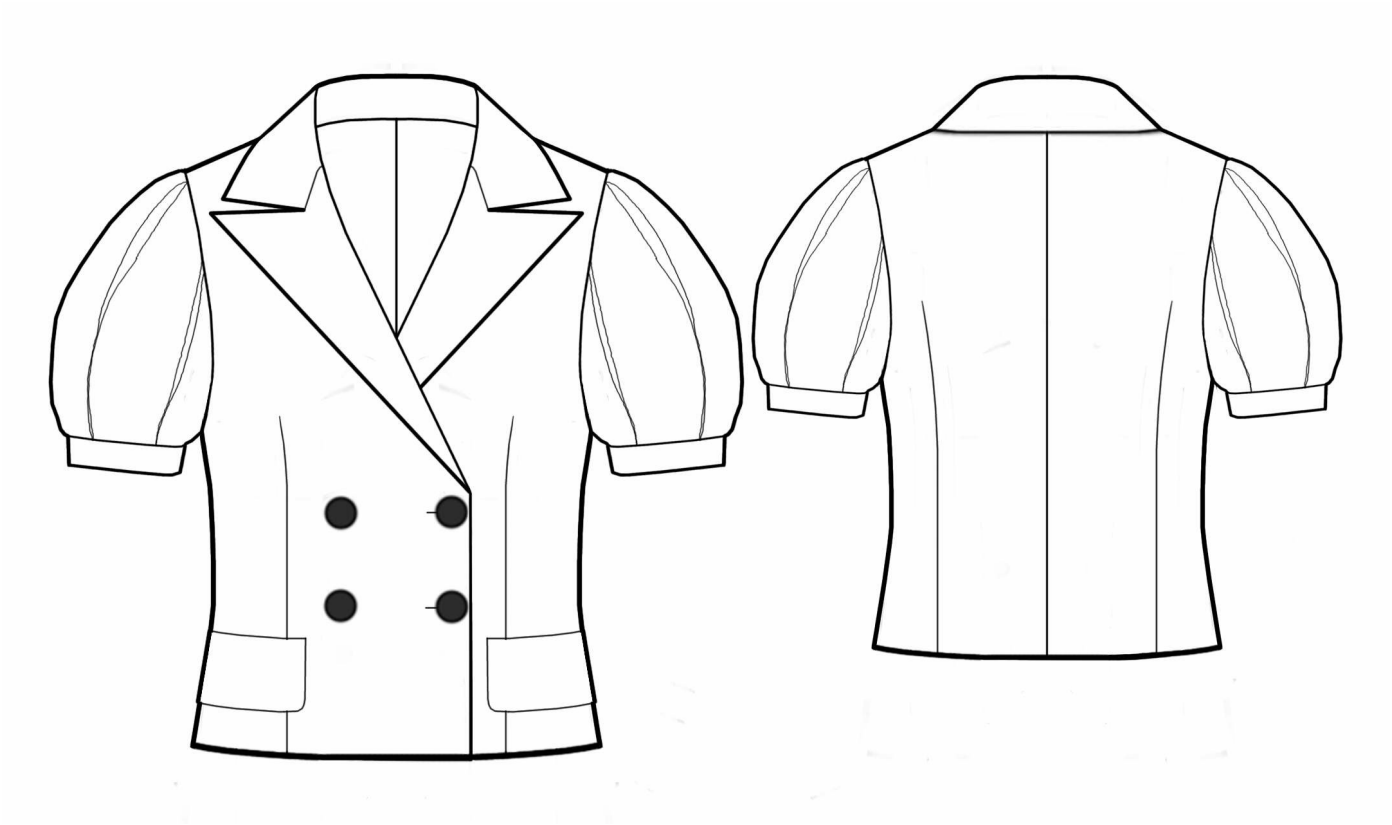

© Sewist Inc, 2016