5754

BLUSE MIT DEN ÖSEN

Die Stoffempfehlungen: die Stoffe aus den natürlichen oder gemischten Fasern, die Blusenstoffe.

Sie brauchen: die Vlieseline; 2 Ösen; 4 Knöpfe.

Hinweis zur Nahtzugabe:
Wenn die Schnitteile mit einer Doppellinie gekennzeichnet sind, ist die Nahtzugabe bereits enthalten. Bei Einzellinien muss die Nahtzugabe noch zugegeben werden.

Die Nahtzugaben: alle Nahten 1 см. Die Zugabe auf dem Saum - 2 cm

Achtung:
Um die benötigte Stoffmenge zu ermitteln, die Schnitteile ausdrucken, zusammenkleben und auflegen. Dabei auch doppelte und asymmetrische Teile berücksichtigen.

DER ZUSCHNEIDENS:

Aus dem Grundstoff:

1. Das Rückenteil - 2 Details
2. Das Vorderteil - 2 Details
3. Der Ärmel - 2 Details
4. Der Kragen - 2 Details
5. Der Kragensteg - 2 Details
6. Die Blende - 2 Details
7. Die Manschette - 2 Details
8. Das Band - 1 Detail

Aus Vlieseline: die Blenden, den oberen Kragen, der obere Kragensteg, die Manschette.

© Sewist Inc, 2016
Made-to-Measure Royalty Free Sewing Pattern
PDF, PLT, DXF Online Download at www.Lekala.net

DIE BESCHREIBUNG DER ARBEIT:

1. Die Blenden, die Manschette, den oberen Kragen, den oberen Kragensteg mit Vlieseline zu verstärken.

2. Die Abnäher auf dem Rücken- und Vorderteil zusammenzunähen. Die Abnäher zum Zentrum der Details zu bügeln. Die mittlere Naht des Rückens zusammenzunähen. Die Zugaben auf die linke Seite zu bügeln und, abzusteppen.

3. Kragen herstellen.

4. Die Blende mit Vorderteil rechts auf rechts zusammenzulegen und, den Schnitt Bordes abzusteppen. Die Zugaben zu beschneiden, die Leiste auf die linke Seite wenden, versäubern, bügeln. Den freien längsläufigen Schnitt der Leiste nach innen umsäumen und, auf dem Vorderteil fest zu steppen. Passend die Ösen einzusetzen.

5. Die Schulter- und Seitenschnitte der Bluse zusammenzunähen. Die Nahten auf den Rücken zu bügeln und, abzusteppen.

6. Den unteren Kragensteg mit dem Kragen, in den Halsausschnitt einzusetzen, den offenen Schnitt des oberen Kragensteges zu verrenken und, in die Naht des Einnähens des unteren Kragensteges fest zu steppen. Kragen absteppen.

7. Die Schnitte des Ärmels versäubern. Die Nahten des Ärmels bis zum Markierungen zusammenzunähen.

8. Die Manschetten von den Vorderseiten nach innen zusammenzulegen und, die Seitenschnitte abzusteppen, die Zugaben in den Winkeln zu beschneiden und, auf die Vorderseite herauszuziehen. Die Manschetten zu bügeln. Die Manschette von der äußerlichen Seite zum Unterteil des Ärmels anzunähen. Die Zugabe der inneren Manschette in die Ansatznaht fest zu steppen.

9. Armkugel einhalten und Ärmel einsetzen. Die Naht abzusteppen.

10. Das Unterteil des Erzeugnisses auf die linke Seite zu bügeln, umsäumen und fest zu steppen. Auf den Manschetten, die Knopflöcher einarbeiten und die Knöpfe anzunähen.

11. Das Detail des Bandes der Länge nach in der Mitte zusammenzulegen rechte Seite innen und, nach drei Seiten abzusteppen, die Öffnung für die Wendung abgebend. Auf die Vorderseite herauszuziehen, zu bügeln, nach dem Rand die Absteppnaht auf 0.1 cm anzulegen.

© Sewist Inc, 2016

5754

BLUSE MIT DEN ÖSEN

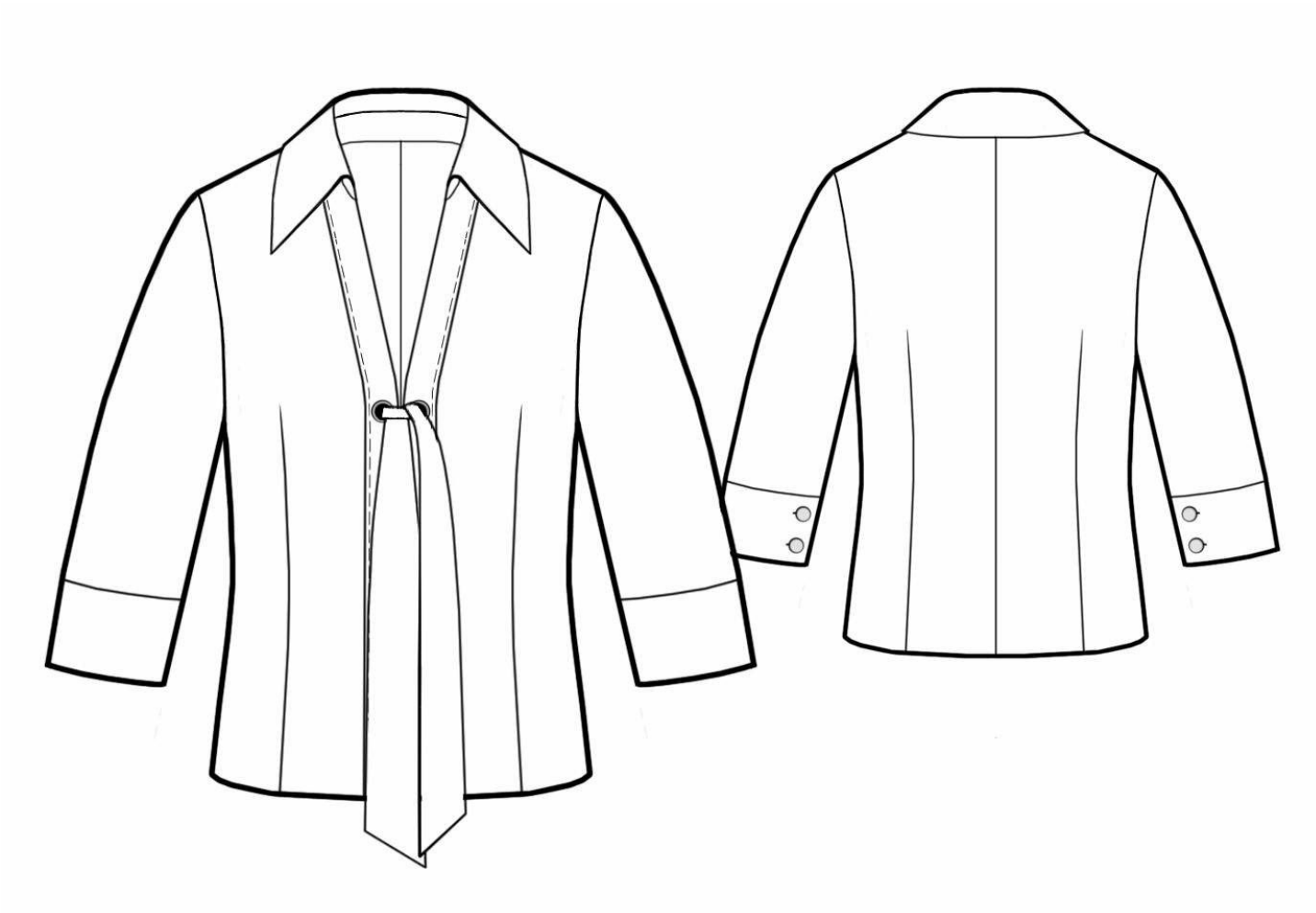

© Sewist Inc, 2016

Made-to-Measure Royalty Free Sewing Pattern
PDF, PLT, DXF Online Download at www.Lekala.net