5930

Водолазка со сборкой

Рекомендации по выбору ткани: трикотаж средней или высокой степени растяжимости из натуральных или смесовых волокон.

Если на лекалах двойной контур, то лекала даны с припусками на швы,

Если контур одинарный, то лекала даны без припусков на швы.

Припуски на швы: припуск по низу изделия и низу рукава 1. 5 см. Остальные припуски 1 см.

Внимание! прежде всего, распечатайте бумажные выкройки и разложите их на ширину ткани (ширина ткани может быть от 90 см до 150 см) для того, чтобы выяснить, сколько материала вам потребуется.

При стачивании деталей обращайте внимание на надсечки - они должны совпадать!

Раскрой:

Из основной ткани:

1. Центральная часть полочки – 1 деталь

2. Спинка – 1 деталь

3. Боковая часть полочки – 2 детали

4. Рукав – 2 детали

5. Воротник – 1 деталь

Внимание! перед началом работы проверьте, чтобы в стачанный в кольцо воротник проходила голова.

Совет: детали кроя из трикотажных полотен стачиваются специальной эластичной или узкой зигзагообразной строчкой. При обметывании оверлоком срезать припуски до 0. 6 – 0. 8 см. Припуск на подгибку настрачивается двойной иглой для сохранения эластичности.

Описание работы:

1. Вдоль рельефных срезов центральной части полочки проложить строчку со слабо затянутыми

© Sewist Inc, 2016

стежками и собрать сборку. Стачать рельефные срезы полочки, совмещая надсечки. Припуски обметать и приутюжить.

2. Стачать плечевые срезы. Припуски обметать и заутюжить на спинку.

3. Втачать рукава в открытую пройму, совмещая надсечки. Шов обметать и заутюжить на рукав. Стачать боковой срез и срез рукава в один прием. Припуски обметать и заутюжить на спинку.

4. Сложить воротник пополам, изнаночной стороной внутрь. Втачать воротник в горловину, совмещая надсечки. Боковой срез воротника располагается у левого плечевого шва. Шов втачивания воротника обметать и приутюжить.

5. Обметать нижний срез изделия, нижний срез рукава. Отогнуть на изнаночную сторону, приутюжить и настрочить.

© Sewist Inc, 2016

ТЕХНИЧЕСКИЙ РИСУНОК:

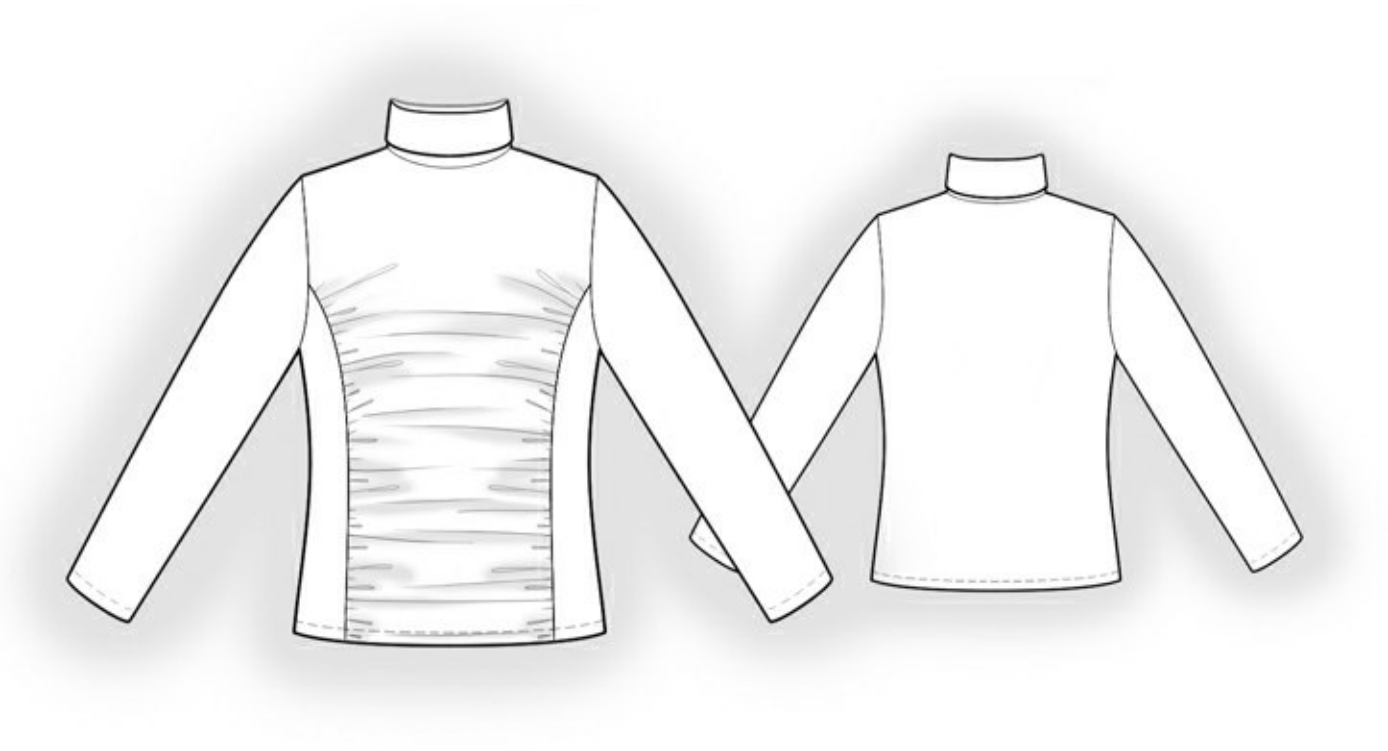

© Sewist Inc, 2016