5930

Stoffempfehlung: Jersey

Hinweis zur Nahtzugabe:
Wenn die Schnitteile mit einer Doppellinie gekennzeichnet sind, ist die Nahtzugabe bereits enthalten. Bei Einzellinien muss die Nahtzugabe noch zugegeben werden.

Achtung:
Um die benötigte Stoffmenge zu ermitteln, die Schnitteile ausdrucken, zusammenkleben und auflegen. Dabei sind auch doppelte und asymmetrische Teile zu berücksichtigen.
Nahtzugabe: Alle Nähte 1 cm, Säume 1.5 cm

Zuschneiden:

1. Mittleres Vorderteil - 1x
2. Rückenteil - 1x
3. Seitliches Vorderteil - 2x
4. Ärmel – 2x
5. Kragen – 1x

Nähen:

1. Vordere Mitte an Seitenkanten leicht kräuseln. Teilungsnähte schließen.
2. Schulternähte schließen
3. Ärmel einsetzen. Seitennähte und Ärmelnähte mit einem Naht schließen.
4. Kragen in einen Ring schließen, hälften, einsetzen.
5. Säume säubern.

© Sewist Inc, 2016

Made-to-Measure Royalty Free Sewing Pattern
PDF, PLT, DXF Online Download at www.Lekala.net

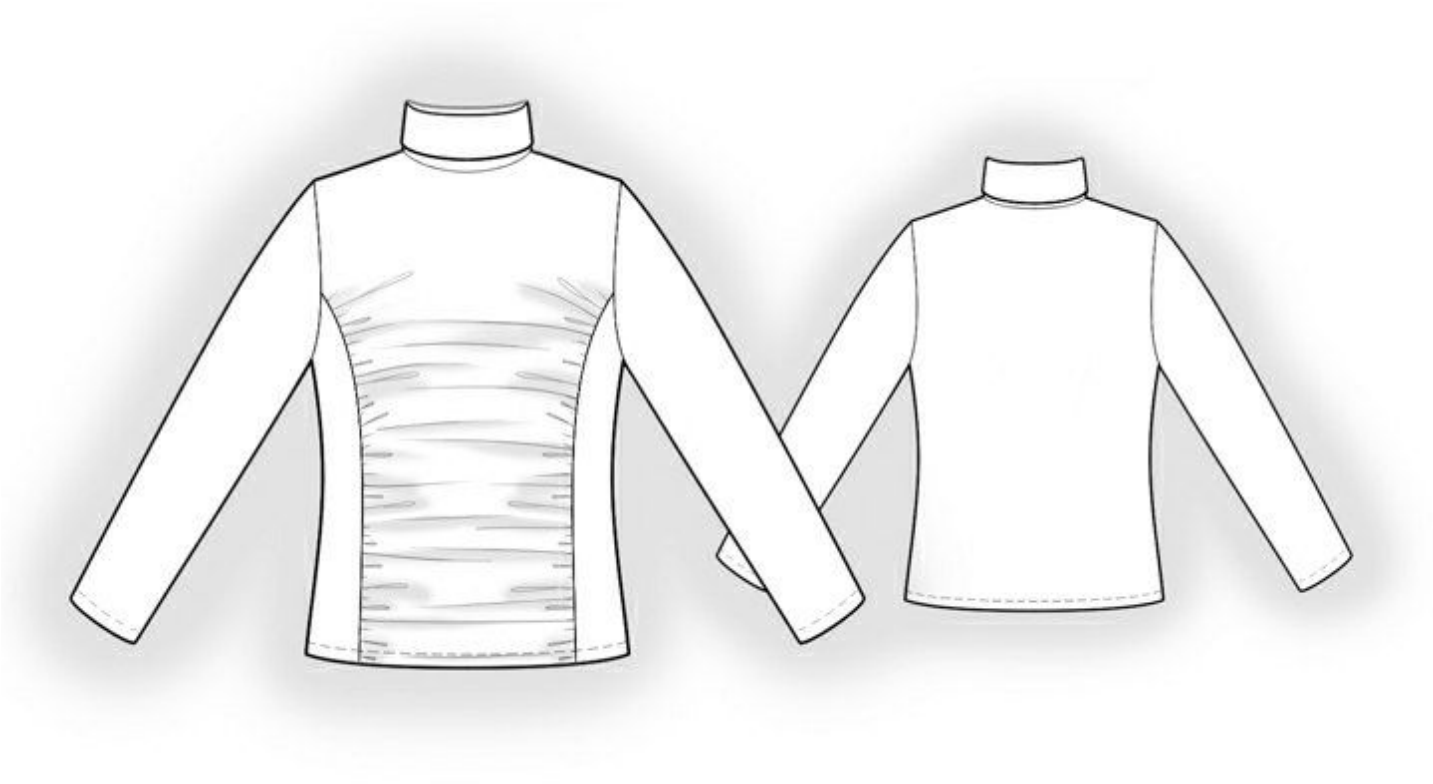

© Sewist Inc, 2016

Made-to-Measure Royalty Free Sewing Pattern
PDF, PLT, DXF Online Download at www.Lekala.net