

Falda Con Botones - Patrón de costura #2846

Recomendaciones sobre la tela: tejido natural/mixto adecuado para vestidos.

Usted también necesitará: entretela adhesiva, 9 botones.

Márgenes de costura: todas las costuras 1 cm. Margen de costura para dobladillo - 2 cm. Margen de costura del borde central de la falda delantera inferior - 2 cm. Margen de costura del borde superior del bolsillo trasero - 2 cm.

Nota sobre los márgenes de costura:

- Si el patrón tiene doble contorno los márgenes de costura están incluidos. Son 1 cm, a menos que se especifique lo contrario.
- Si el patrón tiene contorno único, los márgenes de costura no están incluidas y hay que agregar al trazar y cortar detalles.

Nota sobre la longitud de la tela:

¡Atención! La cantidad de tela necesaria para su patrón no está incluida. Dependerá del tamaño del patrón seleccionado, el ancho y el diseño de la tela que se va a utilizar. En primer lugar, imprimir todos los patrones de papel y extienda la anchura de la tela que desea utilizar (generalmente de 90 a 150 cm). Medir cuánta tela se necesita. No olvide tener en cuenta que algunas piezas necesitan ser cortadas varias veces y otras piezas se cortan en el pliegue.

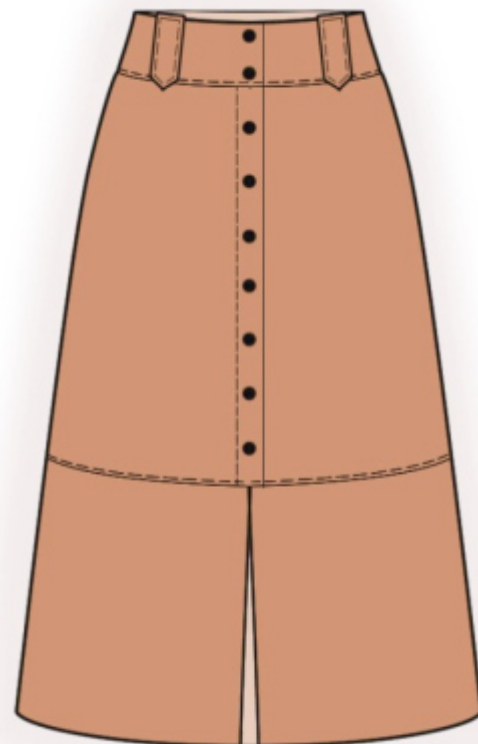

Cortando:

Nota de corte:

En el patrón, "la viga" significa derecho de grano. Colocar tus piezas en consecuencia. Algunas piezas se cortarán en el pliegue. Esto se observa en la pieza. Marque todas las muescas y otras características de diseño tales como pliegues etc. del patrón sobre la tela.

Al coser la prenda, preste atención a las muescas, ellos deben coincidir.

Tela principal:

1. Falda trasera - 2 piezas
2. Falda delantera - 2 piezas
3. Falda delantera inferior - 2 piezas
4. Vista espalda - 2 piezas
5. Vista frontal - 4 piezas

6. Presilla Del Cinturón - 4 piezas
7. Bolsillo trasero - 2 piezas

La entretela adhesiva:

1. Vista espalda - 1 pieza
2. Vista frontal - 2 piezas

INSTRUCCIONES:

1. Aplicar entretela adhesiva.
2. Coser la costura trasera central, planchar los márgenes de costura hacia la izquierda, rematar. Coser una puntada decorativa a 0.5 cm de la costura. Coser la vista trasera exterior a la falda trasera, planchar los márgenes de costura hacia arriba.
3. Doblar el margen de costura superior del bolsillo trasero hacia el revés y planchar, doblar hacia adentro hacia adentro y pespuntear. Sobrehilar los bordes del bolsillo, planchar los márgenes de costura en el revés. Poner los bolsillos de acuerdo con las marcas a falda trasera y pespuntear.
4. Sobrehilar el borde de la tapeta frontal sin costura de la falda, planchar sobre el revés según la línea marcada de las vistas frontales centrales y pespuntear a lo largo de la línea marcada. Colocar la falda derecha sobre la falda izquierda, alineando con la línea central, y hilvanar juntos.
5. Coser la vista delantera a la falda (la vista es más larga que la parte delantera de la falda por el ancho del margen de costura), planchar los márgenes de costura hacia la vista.
6. Sobrehilar el margen de costura del borde central de la parte delantera inferior de la falda, planchar sobre el revés y pespuntear. Unir la parte inferior de la falda a la delantera, colocando las piezas inferiores borde con borde, planchar los márgenes de costura hacia arriba y rematar. Coser una puntada decorativa a 0.5 cm de la costura.
7. Coser las costuras laterales, planchar las costuras hacia atrás y rematar.
8. Doblar la pieza del presilla a lo largo, con los lados derechos juntos, coser alrededor del contorno dejando libre el borde corto superior. Girar la trabilla del cinturón hacia el derecho, enderezar, planchar y coser una puntada decorativa alrededor de todos los bordes.
9. Coser las costuras laterales de las vistas interiores, planchar la costura aparte, rematar borde inferior. Colocar la vista y la falda con los lados derechos juntos, coser el borde superior y los bordes verticales de las vistas delanteras, insertando las presillas según las marcas. Hacer cortes en los márgenes de costura, girar la vista hacia el revés y planchar. Pespuntear en la costura de la vista exterior. Pespuntear el extremo inferior de la presilla sobre la vista.

10. Rematar el borde inferior de la prenda, planchar sobre el revés y pespuntear.
11. Hacer los ojales en la parte delantera derecha de la falda, coser los botones en la parte delantera izquierda.

Dibujo técnico:

