

Vestido Con Cinturón Con Botones - Patrón de costura #2819

Recomendaciones sobre la tela: Tejidos naturales/mixtos con elastano aptos para vestidos.

Usted también necesitará: entretela adhesiva; cremallera invisible; 2 botones.

Márgenes de costura: todas las costuras 1 cm. Margen de costura a lo largo del borde inferior de la prenda y el borde inferior de la manga - 2 cm.

Nota sobre los márgenes de costura:

- Si el patrón tiene doble contorno los márgenes de costura están incluidos. Son 1 cm, a menos que se especifique lo contrario.
- Si el patrón tiene contorno único, los márgenes de costura no están incluidas y hay que agregar al trazar y cortar detalles.

Nota sobre la longitud de la tela:

¡ Atención! La cantidad de tela necesaria para su patrón no está incluida. Dependerá del tamaño del patrón seleccionado, el ancho y el diseño de la tela que se va a utilizar. En primer lugar, imprimir todos los patrones de papel y extienda la anchura de la tela que desea utilizar (generalmente de 90 a 150 cm). Medir cuánta tela se necesita. No olvide tener en cuenta que algunas piezas necesita ser cortado varias veces y otras piezas se cortan en el pliegue.

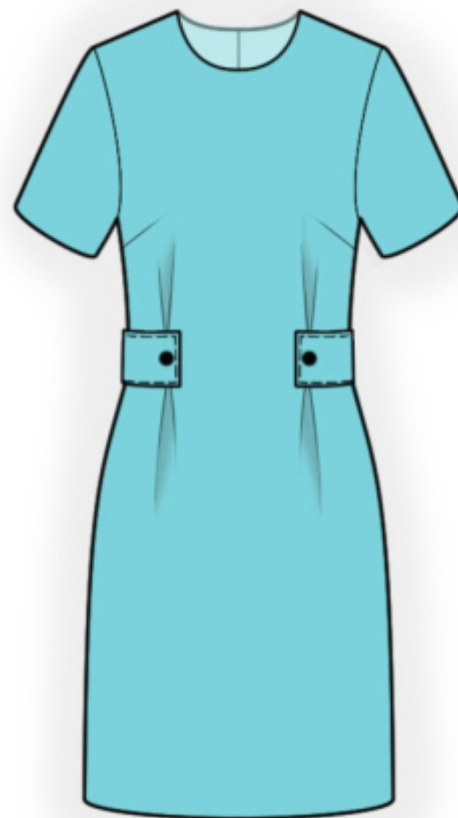

Cortando:

Nota de corte:

En el patrón, "la viga" significa derecho de grano. Colocar tus piezas en consecuencia. Algunas piezas se cortará en el pliegue. Esto se observa en la pieza. Marque todas las muescas y otras características de diseño tales como pliegues etc. del patrón sobre la tela.

Al coser la prenda, preste atención a las muescas, ellos deben coincidir.

Tela principal:

1. Espalda - 2 piezas
2. Delantero - 1 pieza en pliegue
3. Manga - 2 piezas
4. Cinturón - 2 piezas en pliegue
5. Vista del escote delantero - 1 pieza

6. Vista del escote trasero - 2 piezas

La entretela adhesiva:

1. Vista del escote delantero - 1 pieza
2. Vista del escote trasero - 2 piezas
3. Cinturón - 1 pieza

INSTRUCCIONES:

1. Aplicar entretela termoadhesiva en el escote y las sisas.
2. Coser los pliegues en las espaldas. Rematar los bordes traseros centrales por separado. Coser la costura trasera central desde la marca para la cremallera hasta el borde inferior. Planchar la costura abierta. Coser la cremallera.
3. Coser pinzas delanteras en el delantero. Planchar la parte interior de las pinzas del busto hacia arriba. Coser los pliegues en los delanteros.
4. Coser las costuras laterales y las costuras de los hombros. Planchar las costuras hacia atrás y rematar.
5. Coser las costuras de los hombros de las vistas del escote, planchar la costura aparte. Rematar el borde exterior. Fijar las vistas a la prenda lados derechos juntos y coser el escote. Hacer cortes en los márgenes de costura, doblar las vistas en el revés, enderezar, planchar. Coser a mano la vista a la prenda a lo largo de la costura del hombro y la cinta de la cremallera.
6. Coser las costuras de las mangas. Rematar los márgenes de costura y hierro hacia atrás. Coser las mangas en las sisas. Rematar y planchar.
7. Rematar dobladillo de prenda y borde inferior de manga. Planchar los márgenes de costura por el revés y pespuntear.
8. Sujeta las pretinas con alfileres, con los lados derechos juntos y coser alrededor de todos los bordes, dejando una abertura para girar a la derecha. Recorta las esquinas, girar el cinturón con el lado derecho hacia afuera y planchar. Coser la abertura para cerrarla. Coser una puntada decorativa alrededor de todos los bordes de cinturón. Hacer ojales en el cinturón.
9. Coser botones al delantero.

Dibujo técnico:

