

Vestido Sin Mangas - Patrón de costura #2776

Recomendaciones sobre la tela: tejido grueso natural/mixto adecuado para vestidos, telas finas de mezclilla.

Usted también necesitará: entretela adhesiva; 9 botones.

Márgenes de costura: todas las costuras 1 cm. Margen de costura para el dobladillo de la prenda - 4.0 cm.

Nota sobre los márgenes de costura:

- Si el patrón tiene doble contorno los márgenes de costura están incluidos. Son 1 cm, a menos que se especifique lo contrario.
- Si el patrón tiene contorno único, los márgenes de costura no están incluidas y hay que agregar al trazar y cortar detalles.

Nota sobre la longitud de la tela:

¡ Atención! La cantidad de tela necesaria para su patrón no está incluida. Dependerá del tamaño del patrón seleccionado, el ancho y el diseño de la tela que se va a utilizar. En primer lugar, imprimir todos los patrones de papel y extienda la anchura de la tela que desea utilizar (generalmente de 90 a 150 cm). Medir cuánta tela se necesita. No olvide tener en cuenta que algunas piezas necesitan ser cortado varias veces y otras piezas se cortan en el pliegue.

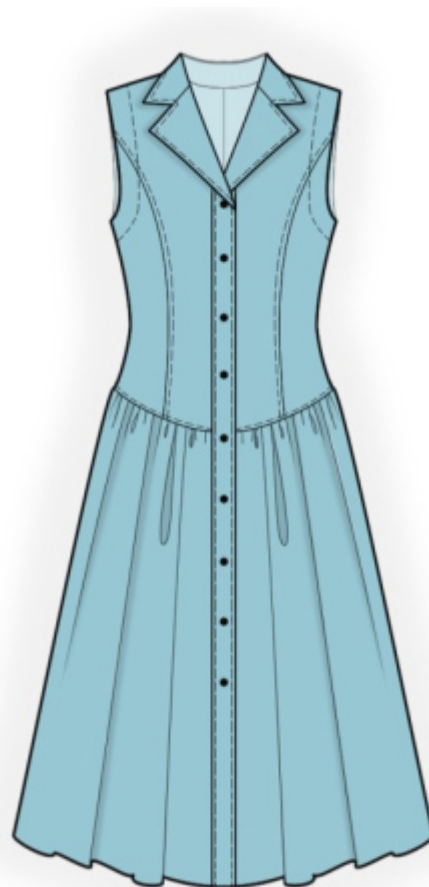

Cortando:

Nota de corte:

En el patrón, "la viga" significa derecho de grano. Colocar tus piezas en consecuencia. Algunas piezas se cortará en el pliegue. Esto se observa en la pieza. Marque todas las muescas y otras características de diseño tales como pliegues etc. del patrón sobre la tela.

Al coser la prenda, preste atención a las muescas, ellos deben coincidir.

Tela principal:

1. Espalda central - 2 piezas
2. Espalda lateral - 2 piezas
3. Espalda inferior - 1 pieza en pliegue
4. Delantero lateral - 2 piezas
5. Delantero central - 2 piezas
6. Delantero central - 4 piezas
7. Delantero inferior - 2 piezas

8. Inferior cuello - 1 pieza
9. Cuello superior - 1 pieza
10. Vista del escote trasero - 1 pieza
11. Vista de la sisa trasera - 2 piezas
12. Vista de la sisa delantera - 2 piezas

La entretela adhesiva:

1. Delantero central - 4 piezas
2. Vista del escote trasero - 1 pieza
3. Cuello superior - 1 pieza
4. Vista de la sisa trasera - 2 piezas
5. Vista de la sisa delantera - 2 piezas

INSTRUCCIONES:

1. Aplicar entretela adhesiva.
2. Coser la costura trasera central, planchar los márgenes de costura hacia la izquierda, rematar. Coser una puntada decorativa a lo largo de la costura a 0.7 cm. Coser las piezas laterales de la espalda a la pieza central de la espalda, planchar los márgenes de costura hacia el centro, rematar. Coser una puntada decorativa a lo largo de la costura a 0.7 cm.
3. Coser una puntada ancha y recta a lo largo del borde superior de la parte inferior de la espalda y hacer fruncidos. Coser la espalda superior a la espalda inferior, planchar los márgenes de costura hacia arriba, rematar. Coser una puntada decorativa a lo largo de la costura a 0.7 cm.
4. Coser las piezas delanteras laterales a la pieza delantera central, planchar los márgenes de costura hacia el centro, rematar. Coser una puntada decorativa a lo largo de la costura a 0.7 cm.
5. Coser una puntada ancha y recta a lo largo del borde superior de la pieza delantera inferior y hacer fruncidos. Coser el delantero superior al delantero inferior, planchar los márgenes de costura hacia arriba, rematar. Coser una puntada decorativa a lo largo de la costura a 0.7 cm.
6. Coser la pieza central al delantero, planchar los márgenes de costura en la parte central.
7. Coser costuras laterales y de los hombros, planchar los márgenes de costura hacia atrás, rematar.
8. Sujeta con alfileres el cuello superior al cuello inferior y cose las esquinas y el borde exterior. Comience y deje de coser exactamente en la línea marcada de la costura entre el cuello y la prenda. Recorta las esquinas, cortar el margen de costura cerca de la marca. Girar el cuello hacia el lado derecho, enderezar y planchar.
9. Coser los bordes de los hombros del escote trasero y los delanteros centrales interiores (en adelante denominados vistas delanteras centrales), planchar la costura para separarla. Rematar el borde exterior.

Coloque las vistas delanteras centrales sobre el delantero, con los lados derechos juntos., unir con alfileres y coser a lo largo del borde delantero central. Coser hacia arriba hasta la muesca que marca el final de la costura del cuello. Recortar las esquinas. Pespuntear el margen de costura a lo largo del borde delantero central: en la vista delantera central a lo largo del cierre, y en el delantero a lo largo de la parte que está doblada. Coloque la línea de puntada a 0,2 cm de la costura. Girar las vistas frontales centrales hacia la derecha, enderezar costuras.

10. Coser el cuello inferior en el escote de la prenda, coser el cuello superior en el escote de la vista y el escote de las vistas frontales centrales. Plancha los márgenes de costura de la costura del cuello y cóselos juntos cerca de la costura. Cosa una línea de puntada decorativa a lo largo del borde delantero central, a lo largo del borde del cuello y a lo largo de la costura del delantero central, conectando la vista delantera central con la pieza principal.

11. Coser los bordes de los hombros y los bordes laterales de la vista de la sisa delantera y de la vista de la sisa trasera, planchar la costura aparte. Rematar el borde exterior. Fijar las vistas a la prenda lados derechos juntos y coser el borde de la sisa, hacer cortes en los márgenes de costura, doblar la vista por el lado revés, enderezar, planchar. Rematar sobre la pieza principal con una línea de puntada decorativa doble.

12. Margen de costura a lo largo del dobladillo rematar, planchar sobre el revés y pespuntear con doble puntada.

13. Hacer ojales en el delantero derecho, coser los botones en el delantero izquierdo.

Consejo: Se recomienda llevar este vestido con un cinturón.

Dibujo técnico:

