

Falda Con Pliegue Profundo - Patrón de costura #2630

Recomendaciones sobre la tela: tejido natural/mixto adecuado para vestidos.

Usted también necesitará: entretela adhesiva; cremallera invisible.

Márgenes de costura: todas las costuras 1 cm. Margen de costura para el dobladillo de la prenda - 1.5 cm.

Nota sobre los márgenes de costura:

- Si el patrón tiene doble contorno los márgenes de costura están incluidos. Son 1 cm, a menos que se especifique lo contrario.
- Si el patrón tiene contorno único, los márgenes de costura no están incluidas y hay que agregar al trazar y cortar detalles.

Nota sobre la longitud de la tela:

¡Atención! La cantidad de tela necesaria para su patrón no está incluida. Dependerá del tamaño del patrón seleccionado, el ancho y el diseño de la tela que se va a utilizar. En primer lugar, imprimir todos los patrones de papel y extienda la anchura de la tela que desea utilizar (generalmente de 90 a 150 cm). Medir cuánta tela se necesita. No olvide tener en cuenta que algunas piezas necesitan ser cortado varias veces y otras piezas se cortan en el pliegue.

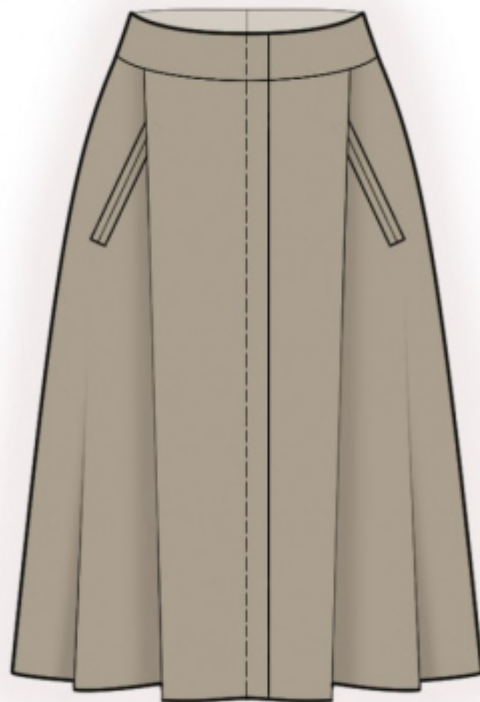

Cortando:

Nota de corte:

En el patrón, "la viga" significa derecho de grano. Colocar tus piezas en consecuencia. Algunas piezas se cortará en el pliegue. Esto se observa en la pieza. Marque todas las muescas y otras características de diseño tales como pliegues etc. del patrón sobre la tela.

Al coser la prenda, preste atención a las muescas, ellos deben coincidir.

Tela principal:

1. Falda trasera - 2 piezas
2. Falda delantera - 1 pieza en pliegue
3. Canesú trasero - 4 piezas
4. Canesú delantero exterior - 1 pieza
5. Canesú delantero interior - 1 pieza
6. Vista - 4 piezas
7. Subsuelo - 2 piezas

La entretela adhesiva:

1. Canesú trasero - 2 piezas
2. Canesú delantero interior - 1 pieza
3. Vista - 4 piezas

INSTRUCCIONES:

1. Aplicar entretela adhesiva.
2. Coser el canesú trasero a la falda trasera, planchar los márgenes de costura hacia arriba. Rematar los bordes centrales de la falda trasera por separado. Coser la costura central desde la marca de la cremallera hasta el dobladillo. Planchar la costura abierta. Coser la cremallera.
3. Marque la posición del bolsillo. Doblar las vistas de los bolsillos por la mitad por el revés y planchar. Hacer líneas auxiliares en las vistas. Haga líneas auxiliares paralelas a la abertura del bolsillo. Coser vistas a delantero. Termine de coser en las líneas de guía que marcó cerca de los bolsillos. Revisa tu trabajo al revés (las líneas de puntada deben ser paralelas). Corta la abertura del bolsillo en el delantero lateral. Couper en diagonale vers la fin de la couture à 1-1,5 cm de l'extrémité de l'ouverture de la poche. Girar las vistas hacia el revés a través de la abertura resultante, enderece los bordes. Cosa líneas de respuntear doble cerca de las esquinas para fijar los extremos de los bolsillos. Rematar el subsuelo por todos los bordes. Sujeta con alfileres el subsuelo de base a las vistas por el lado equivocado y respuntear en la costura de las vistas.
4. Haga pliegues inclinados a lo largo del borde superior de la falda delantera e hilvanelos para evitar que se muevan (la parte interior está dirigida hacia el centro). Coser el canesú delantero exterior a la falda delantera, planchar los márgenes de costura hacia arriba. Doblar la falda delantera por la mitad, con los lados derechos juntos y coser a lo largo de la línea marcada. Desdobra la falda y plancha el pliegue hacia el lado izquierdo.
5. Coser las costuras laterales, planchar las costuras hacia atrás y rematar.
6. Coser las costuras laterales de los canesús interiores, planchar la costura aparte. Rematar borde inferior. Sujetar el canesú con alfileres a la falda lados derechos juntos y coser borde superior. Márgenes De Costura respuntear a canesú a 0.2 cm de la costura. Doblar el canesú hacia el lado revés, planchar. Doblar dentro de los bordes centrales y coser a la cinta de la cremallera. Cose el canesú en la costura del canesú exterior.
7. Rematar el borde inferior de la falda, planchar sobre el revés y respuntear.

Dibujo técnico:

