

## Vestido Con Costuras Decorativas - Patrón de costura #2607

Recomendaciones sobre la tela: Tejidos de vestir fabricados con materiales que no se deshilachan, elaborados a partir de fibras naturales o mixtas. (neopreno, jersey capiton, velour de lana).

Usted también necesitará: entretela adhesiva; cremallera invisible.

Márgenes de costura: Margen de costura para el dobladillo de la prenda - 1.5 cm. Margen de costura a lo largo del borde superior del bolsillo - 2 cm. Otras costuras - 1.0 cm.

### Nota sobre los márgenes de costura:

- Si el patrón tiene doble contorno los márgenes de costura están incluidos. Son 1 cm, a menos que se especifique lo contrario.
- Si el patrón tiene contorno único, los márgenes de costura no están incluidas y hay que agregar al trazar y cortar detalles.

### Nota sobre la longitud de la tela:

*¡ Atención! La cantidad de tela necesaria para su patrón no está incluida. Dependerá del tamaño del patrón seleccionado, el ancho y el diseño de la tela que se va a utilizar. En primer lugar, imprimir todos los patrones de papel y extienda la anchura de la tela que desea utilizar (generalmente de 90 a 150 cm). Medir cuánta tela se necesita. No olvide tener en cuenta que algunas piezas necesita ser cortado varias veces y otras piezas se cortan en el pliegue.*

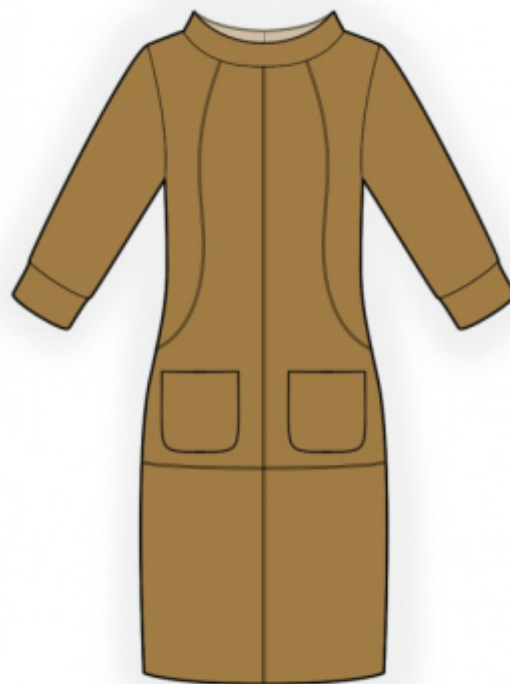

### Cortando:

#### Nota de corte:

*En el patrón, "la viga" significa derecho de grano. Colocar tus piezas en consecuencia. Algunas piezas se cortará en el pliegue. Esto se observa en la pieza. Marque todas las muescas y otras características de diseño tales como pliegues etc. del patrón sobre la tela.*

*Al coser la prenda, preste atención a las muescas, ellos deben coincidir.*

Tela principal:

1. Espalda central - 2 piezas
2. Espalda lateral - 2 piezas
3. Espalda inferior - 2 piezas
4. Delantero central - 2 piezas
5. Delantero lateral - 2 piezas

6. Delantero inferior - 2 piezas
7. Manga - 2 piezas
8. Puño - 2 piezas
9. Cuello - 1 pieza
10. Bolsillo - 2 piezas

La entretela adhesiva:

1. Cuello - 1 pieza
2. Puño - 2 piezas

## **INSTRUCCIONES:**

1. Aplicar entretela termoadhesiva en el escote y las sisas. Aplique una entretela termoadhesiva al borde superior del bolsillo.
2. Doblar dentro del borde superior del bolsillo y pespuntear. Doblar por dentro los márgenes de costura laterales y los márgenes de costura inferiores del bolsillo y planchar. Poner bolsillo de acuerdo con las marcas al delantero y pespuntear.
3. Coser las espaldas laterales a la espalda central. Coser los delanteros laterales al delantero central, en juntando los lados del revés (!). Recortar los márgenes de costura, dejando 0.2 -0.3 cm.
4. Coser los delanteros inferiores a los delanteros superiores y coser las espaldas inferiores a las espaldas superiores, en juntando los lados del revés (!). Recortar los márgenes de costura, dejando 0.2 - 0.3 cm.
5. Coser la costura central en el delantero, en juntando los lados del revés (!). Recortar los márgenes de costura, dejando 0.2 - 0.3 cm.
6. Coser las costuras laterales y las costuras de los hombros. Planchar las costuras hacia atrás.
7. Coser la costura central trasera desde la marca de la cremallera hasta el dobladillo, planchar la costura aparte. Coser el cuello exterior al escote. Coser la cremallera hasta la mitad del cuello. Doblar dentro del margen de costura del lado interior del cuello y hacer un pespuntear en la costura del lado exterior. Coser a mano el margen de costura de la costura central del cuello a la cinta de la cremallera.
8. Coser las costuras de las mangas, planchar la costura. Coser el puño en el anillo, planchar la costura aparte. Doblar el puño por la mitad a lo largo lado derecho hacia afuera y planchar. Coser el lado exterior del puño a la manga, doblar por debajo del margen de costura del lado interior hacia adentro y pespuntear en la costura.
9. Coser las mangas en las sisas, planchar la costura.
10. Margen de costura para el dobladillo de la prenda planchar sobre el revés y pespuntear.

**Dibujo técnico:**

