

## Chaleco De Verano - Patrón de costura #2596

Recomendaciones sobre la tela: tejido grueso natural/mixto adecuado para vestidos.

Usted también necesitará: entretela adhesiva; 2 botones.

Márgenes de costura: Margen de costura para el dobladillo de la prenda - 2 cm; otras costuras - 1 cm.

### Nota sobre los márgenes de costura:

- Si el patrón tiene doble contorno los márgenes de costura están incluidos. Son 1 cm, a menos que se especifique lo contrario.
- Si el patrón tiene contorno único, los márgenes de costura no están incluidas y hay que agregar al trazar y cortar detalles.

### Nota sobre la longitud de la tela:

*¡Atención! La cantidad de tela necesaria para su patrón no está incluida. Dependerá del tamaño del patrón seleccionado, el ancho y el diseño de la tela que se va a utilizar. En primer lugar, imprimir todos los patrones de papel y extienda la anchura de la tela que desea utilizar (generalmente de 90 a 150 cm). Medir cuánta tela se necesita. No olvide tener en cuenta que algunas piezas necesitan ser cortadas varias veces y otras piezas se cortan en el pliegue.*

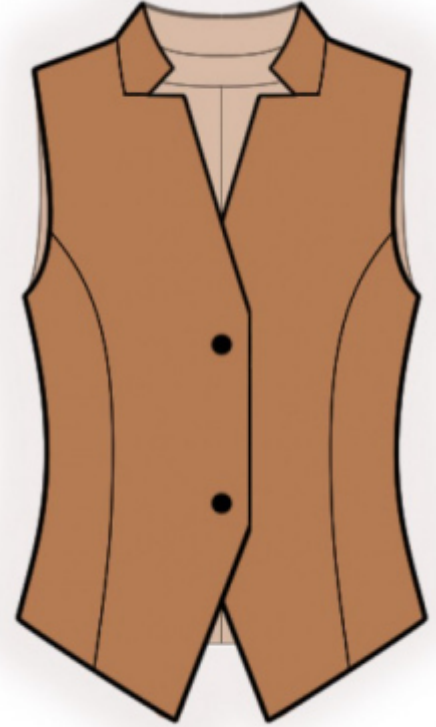

### Cortando:

#### Nota de corte:

*En el patrón, "la viga" significa derecho de grano. Colocar tus piezas en consecuencia. Algunas piezas se cortarán en el pliegue. Esto se observa en la pieza. Marque todas las muescas y otras características de diseño tales como pliegues etc. del patrón sobre la tela.*

*Al coser la prenda, preste atención a las muescas, ellos deben coincidir.*

Tela principal:

1. Espalda central - 2 piezas
2. Espalda lateral - 2 piezas
3. Delantero central - 2 piezas
4. Delantero lateral - 2 piezas
5. Collar del soporte - 2 piezas
6. Vista frontal central - 2 piezas
7. Vista del escote trasero - 1 pieza

Tela de forro:

1. Espalda central - 2 piezas
2. Espalda lateral - 2 piezas
3. Forro delantero - 2 piezas

Atención! Las espaldas centrales del forro se cortan utilizando las piezas del patrón de la tela principal excepto el ancho de la vista del escote de la espalda.

La entretela adhesiva:

1. Delantero central - 2 piezas
2. Collar del soporte - 1 pieza
3. Vista frontal central - 2 piezas
4. Vista del escote trasero - 1 pieza

## **INSTRUCCIONES:**

1. Aplicar entretela termoadhesiva en el escote y las sisas.
2. Coser las espaldas laterales a la espalda central, planchar los márgenes de costura hacia el centro. Coser la costura trasera central, planchar la costura aparte.
3. Coser los delanteros laterales al delantero, planchar los márgenes de costura hacia el centro.
4. Coser las costuras laterales y las costuras de los hombros, planchar la costura aparte.
5. Sujetar los collares con alfileres, con los lados derechos juntos y coser los extremos del cuello y el borde exterior del cuello. Recortar las esquinas, cortar el margen de costura cerca de la marca. Girar el cuello alto del lado derecho hacia afuera, enderezar y planchar. Coser el cuello alto al escote, cortando los márgenes de costura del delantero en las esquinas.
6. Coser las costuras laterales de las vistas centrales del frente y las vistas del escote trasero, planchar la costura aparte.
7. Juntar con alfileres vistas delantero centrales y delantero lados derechos juntos y coser el borde delantero central, el escote y la esquina inferior, parando a 1,5 cm del borde de la vista frontal central. Cortar los márgenes de costura en las esquinas, hacer pequeños cortes en los márgenes de costura a lo largo de las curvas. Doblar las vistas frontales centrales hacia el lado derecho, enderezar costuras, planchar.
8. Coser pinzas y costuras en el forro, dejando una abertura en la costura del lado izquierdo. Coser el forro a los bordes interiores de las vistas frontales centrales y a la vista. Coser el forro a la sisa en dos pasos: primero coser la sisa delantera, luego coser la sisa trasera.
9. Planchar el borde inferior de la prenda por el revés. Coser el forro al borde inferior de la prenda. Girar el

chaleco con el lado derecho hacia afuera a través de la abertura. Coser la abertura para cerrarla. Coser una línea de puntada decorativa/de fijación a lo largo del borde inferior.

10. Hacer ojales en el delantero derecho, coser los botones en el delantero izquierdo.

### Dibujo técnico:

