5977

Двухцветное платье

Рекомендации по выбору ткани: трикотаж малой или средней степени растяжимости контрастных цветов из натуральных или смесовых волокон.

Если на лекалах двойной контур, то лекала даны с припусками на швы,

Если контур одинарный, то лекала даны без припусков на швы.

Припуски на швы: припуск по низу изделия, низу рукава, по горловине: верхней части спинки, верхней части полочки и полочки – 1. 5 см, остальные швы 0. 8 см.

Внимание! прежде всего, распечатайте бумажные выкройки и разложите их на ширину ткани (ширина ткани может быть от 90 см до 150 см) для того, чтобы выяснить, сколько материала вам потребуется.

При стачивании деталей обращайте внимание на надсечки - они должны совпадать!

Надписи на лекалах выполнены на лицевой стороне!

Раскрой:

Из основной ткани:

1. Левая часть спинки – 1 деталь

2. Правая часть спинки – 1 деталь

3. Полочка – 1 деталь

4. Рукав левый – 1 деталь

Из контрастной ткани:

1. Верхняя часть спинки – 1 деталь

2. Верхняя часть полочки – 1 деталь

3. Рукав правый – 1 деталь

Совет: детали кроя из трикотажных полотен стачиваются специальной эластичной или узкой зигзагообразной строчкой. При обметывании оверлоком срезать припуски до 0. 8 см. Припуск на подгибку настрачивается двойной иглой или на распошивальной машине для сохранения

эластичности. Также можно стачивать детали сразу на 3-х или 4-х ниточном оверлоке.

Описание работы:

1. Стачать средний срез спинки. Припуски заутюжить на левую сторону и обметать. Притачать к спинке верхнюю часть, припуски заутюжить вверх и обметать.

2. Наметить на полочке вытачку и средний срез. Прорезать припуски среднего шва полочки в верхней части посередине намеченных линий, стачать средний срез. Припуски заутюжить на левую сторону и обметать. Стачать вытачку, приутюжить.

3. Обметать срез горловины верхней части полочки. Отогнуть припуск на изнаночную сторону, приутюжить и настрочить.

4. Стачать плечевые срезы спинки и полочки (с правой стороны припуск плечевого среза спинки на 1. 5 см длиннее плечевого среза полочки). Припуски заутюжить на спинку и обметать.

5. Притачать верхнюю часть полочки к полочке. Припуски заутюжить вниз и обметать.

6. Обметать срез горловины спинки и полочки. Отогнуть припуск на изнаночную сторону, приутюжить и настрочить, продолжая строчку вдоль шва притачивания верхней части полочки к полочке.

7. Стачать боковые срезы спинки и полочки. Припуски обметать и заутюжить на спинку.

8. Стачать швы рукавов. Припуски обметать и заутюжить.

9. Втачать рукава в пройму, совмещая надсечки. Припуски обметать и приутюжить.

10. Обметать нижний срез изделия и нижний срез рукава. Отогнуть на изнаночную сторону, приутюжить и настрочить.

© Sewist Inc, 2016

ТЕХНИЧЕСКИЙ РИСУНОК:

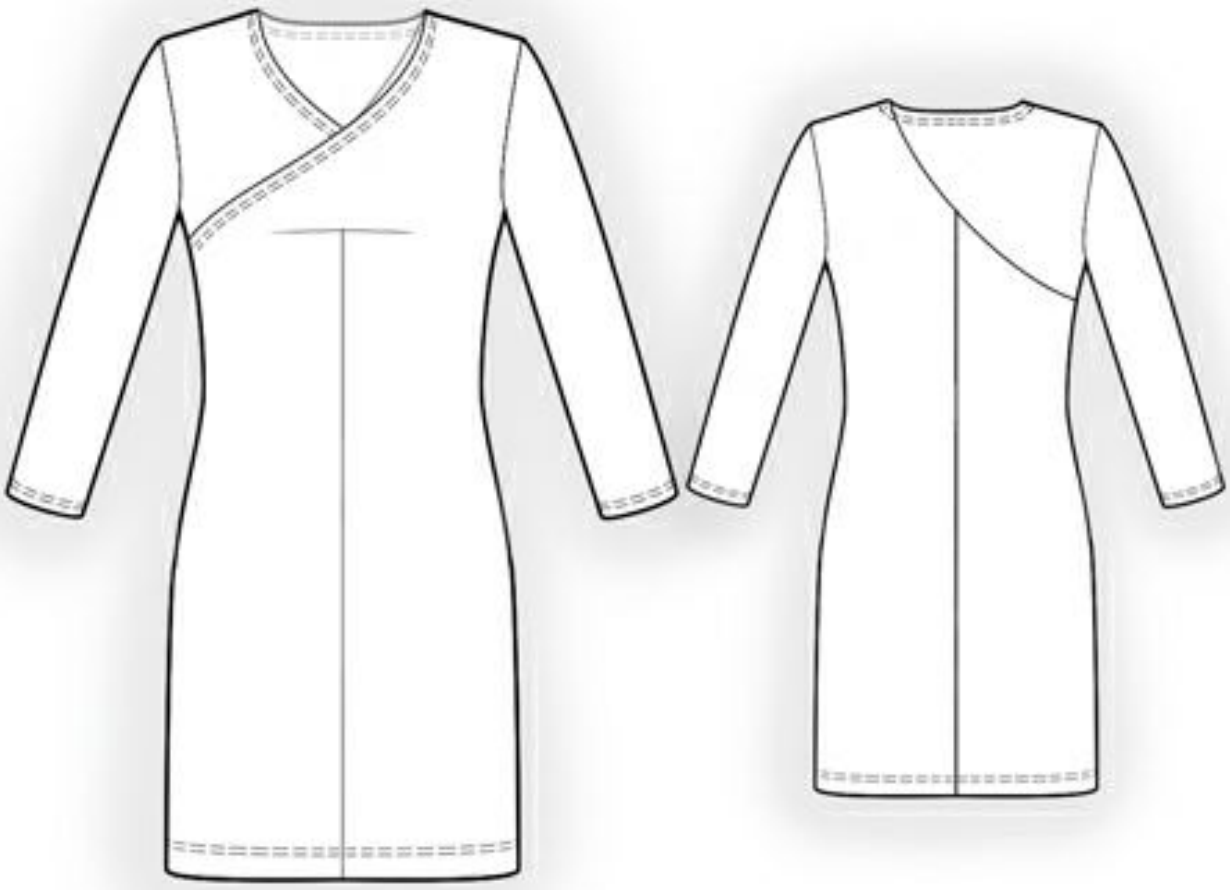

© Sewist Inc, 2016