Рекомендации по выбору ткани: плательные ткани из натуральных или смесовых волокон; контрастная ткань для отделки.

А также вам необходимо: потайная застёжка–молния, клеевая прокладка.

Если на лекалах двойной контур, то лекала даны с припусками на швы,

Если контур одинарный, то лекала даны без припусков на швы.

Припуски на швы: все швы 1 см; припуск на подгибку низа платья – 1. 5 см.

Внимание! прежде всего, распечатайте бумажные выкройки и разложите их на ширину ткани (ширина ткани может быть от 90см до 150см) для того, чтобы выяснить, сколько материала вам потребуется (не забудьте учесть парные и симметричные детали).

При стачивании деталей обращайте внимание на надсечки - они должны совпадать!

Раскрой:

Из основной ткани:

1. Верхняя часть спинки - 2 детали

2. Нижняя часть спинки - 1 деталь со сгибом

3. Верхняя часть полочки - 1 деталь

4. Нижняя часть полочки - 1 деталь со сгибом

5. Обтачка горловины спинки – 1 деталь

6. Обтачка горловины полочки – 1 деталь

Из отделочной ткани:

1. Вставка спинки - 1 деталь


© Sewist Inc, 2016

2. Отделка спинки - 1 деталь со сгибом

3. Вставка полочки - 1 деталь

4. Отделка полочки - 1 деталь со сгибом

Из клеевой прокладки:

1. Обтачка горловины спинки – 1 деталь

2. Обтачка горловины полочки – 1 деталь

Описание работы:

1. Продублировать клеевой прокладкой детали обтачек горловины.

2. Стачать вытачки на верхних частях спинки, глубины заутюжить к среднему срезу. Стачать средний срез верхней части спинки, припуски заутюжить на левую сторону и обметать. Притачать вставку спинки к верхней части спинки, припуски заутюжить на вставку и обметать.

3. Притачать отделку спинки к нижней части спинки, припуски заутюжить на отделку и обметать. Заложить и закрепить по разметке встречные складки. Притачать нижнюю часть спинки к верхней, припуски заутюжить вверх и обметать.

4. Стачать вытачки на верхней части полочки, глубины талиевых вытачек заутюжить к середине, нагрудные - вверх. Притачать вставку полочки к верхней части полочки, припуски заутюжить на вставку и обметать.

5. Притачать отделку полочки к нижней части полочки, припуски заутюжить на отделку и обметать. Заложить и закрепить по разметке встречные складки. Притачать нижнюю часть полочки к верхней, припуски заутюжить вверх и обметать.

6. Обметать по отдельности левые боковые срезы, стачать их от метки вниз, припуски разутюжить. Втачать застежку - молнию. Стачать правый боковой срез, припуски заутюжить на спинку и обметать. Стачать плечевые срезы, припуски заутюжить на спинку.

7. Стачать плечевые и правый боковой срезы обтачек. Припуски разутюжить. Обметать левые боковые и внешний срез обтачки. Сложить платье с обтачкой лицом к лицу и обтачать горловину. Припуски на закруглениях рассечь, вывернуть обтачку, выправить и приутюжить. Обтачать в два приема пройму: сначала спинку, затем полочку. Припуски на закруглениях рассечь, вывернуть, приутюжить. Скрепить обтачку с изделием по правому боковому и среднему припускам. Прикрепить обтачку к тесьме застежки–молнии.

8. Нижний срез платья обметать, заутюжить на изнаночную сторону и настрочить.


© Sewist Inc, 2016

© Sewist Inc, 2016

## ТЕХНИЧЕСКИЙ РИСУНОК:

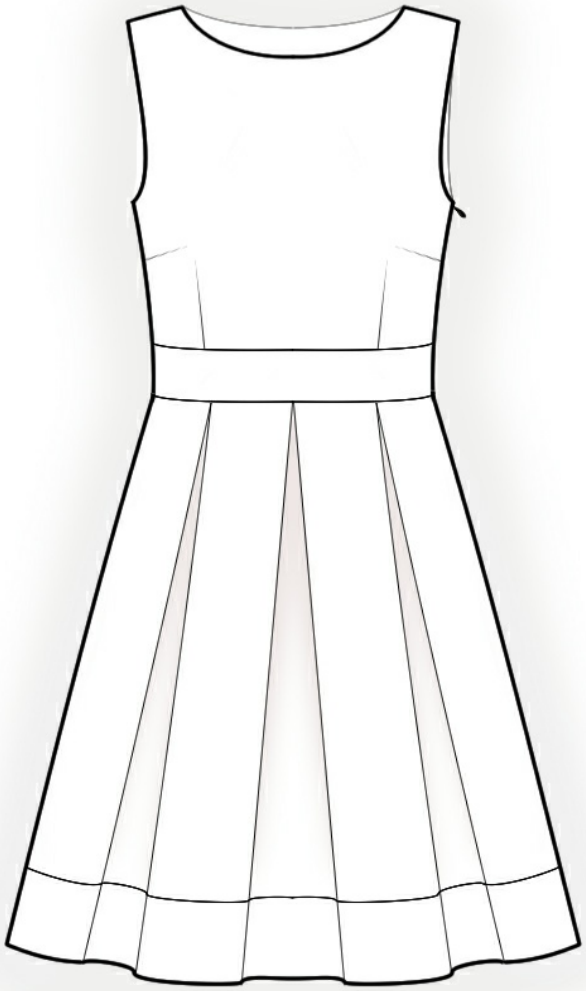

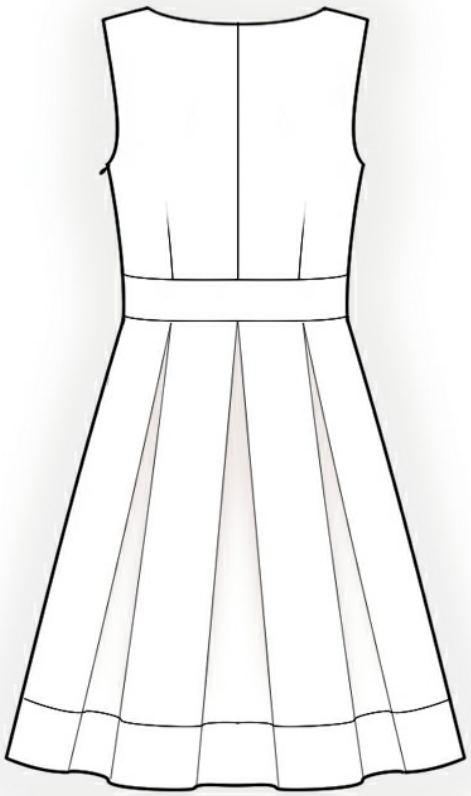


© Sewist Inc, 2016