2076 - Patrón de costura #2076

Recomendaciones sobre la tela: tejidos suaves de boucle natural/mixto. Tejido de punto natural/mixto de pequeña elasticidad..

Usted también necesitará: entretela adhesiva.

Márgenes de costura: todas las costuras 1 cm; margen de costura para el dobladillo de la prenda y el dobladillo de la manga – 3 cm.

Nota sobre los márgenes de costura:
- Si el patrón tiene doble contorno los márgenes de costura están incluidos. Son 1 cm, a menos que se especifique lo contrario.
- Si el patrón tiene contorno único, los márgenes de costura no están incluidas y hay que agregar al trazar y cortar detalles.

Nota sobre la longitud de la tela:
¡ Atención! La cantidad de tela necesaria para su patrón no está incluida. Dependerá del tamaño del patrón seleccionado, el ancho y el diseño de la tela que se va a utilizar. En primer lugar, imprimir todos los patrones de papel y extienda la anchura de la tela que desea utilizar (generalmente de 90 a 150 cm). Medir cuánta tela se necesita. No olvide tener en cuenta que algunas piezas necesita ser cortado varias veces y otras piezas se cortan en el pliegue.

Cortando:

Nota de corte:
En el patrón, "la viga" significa derecho de grano. Colocar tus piezas en consecuencia. Algunas piezas se cortará en el pliegue. Esto se observa en la pieza. Marque todas las muescas y otras características de diseño tales como pliegues etc. del patrón sobre la tela.
Al coser la prenda, preste atención a las muescas, ellos deben coincidir.

Tela principal:
1. Espalda superior - 1 pieza en pliegue
2. Espalda inferior – 1 pieza en pliegue
3. Delantero superior - 2 piezas
4. Delantero inferior – 2 piezas
5. Manga — 2 piezas
6. Vista frontal central — 2 piezas

7. Vista del escote trasero – 1 pieza

La entretela adhesiva:
1. Vista frontal central — 2 piezas
2. Vista del escote trasero – 1 pieza

INSTRUCCIONES:

1. Coser la espalda superior a la espalda inferior, planchar los márgenes de costura hacia arriba y rematar.

2. Coser pinzas en las piezas superiores del delantero, planchar la parte interna hacia arriba. Coser el delantero superior al delantero inferior, planchar los márgenes de costura hacia arriba y rematar.

3. Coser las costuras laterales y las costuras de los hombros, planchar las costuras hacia atrás y rematar.

4. Junte los cuellos con alfileres, con los lados derechos juntos, y cosa los extremos del cuello y el borde exterior del cuello. Comience y deje de coser exactamente en la línea marcada de la costura entre el cuello y la prenda. Hacer pequeños cortes en curvas. Girar el cuello hacia el lado derecho, enderezar y planchar.

5. Coser y planchar aparte los márgenes de costura a lo largo de los bordes de los hombros del frente del escote trasero y del frente central. Rematar el borde exterior.

6. Coloque la vista frontal central en el delantero, con los lados derechos juntos, unir con alfileres y coser a lo largo del borde delantero central. Coser hacia arriba hasta la muesca que marca el final de la costura del cuello. Hacer pequeños cortes en curvas. Coser la esquina inferior. Girar las vistas frontales centrales hacia la derecha, enderezar costuras.

7. Coser el cuello inferior al escote de la prenda, coser el cuello superior al escote de la vista trasera y la vista delantera central. Planche los márgenes de costura de la costura del cuello y cóselos juntos cerca de la costura. Coser a mano la vista del delantero central a la costura entre el delantero superior y el delantero inferior.

8. Coser la costura de la manga, rematar et planchar. Coser las mangas en las sisas, rematar y planchar.

9. Rematar el borde inferior de la prenda y el borde inferior de la manga, planchar sobre el revés y pespuntear.
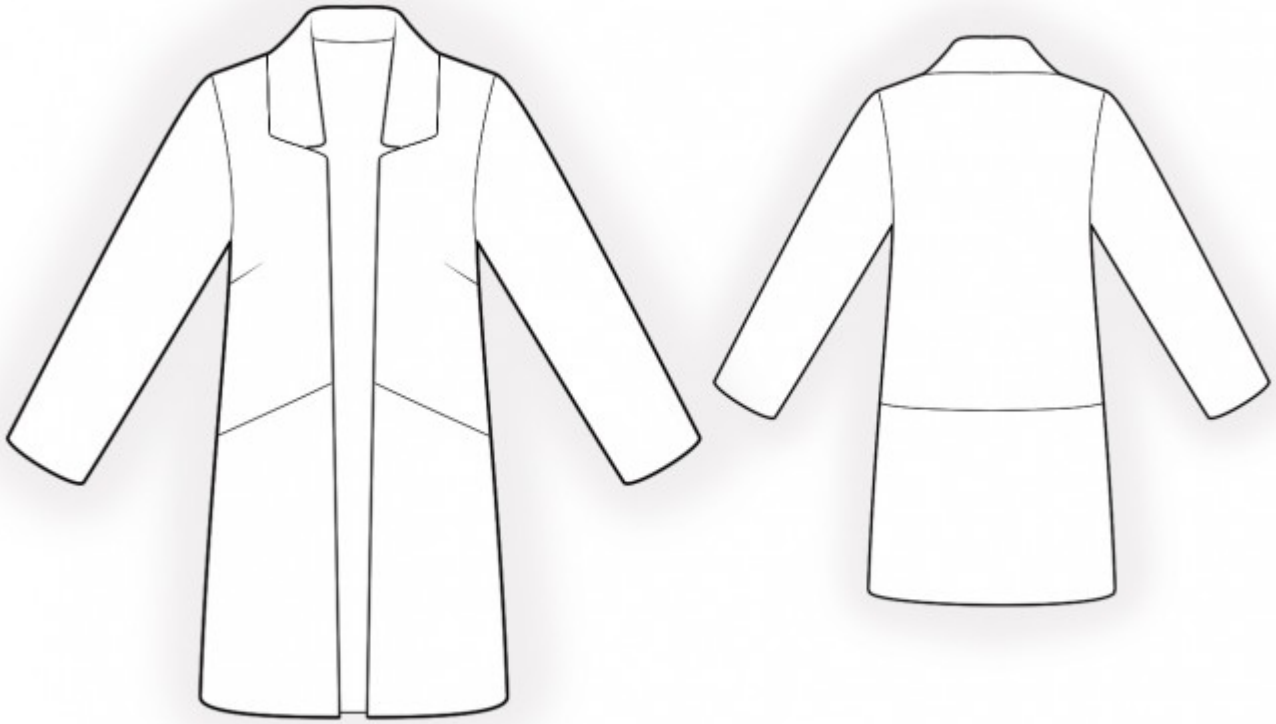
Dibujo técnico: