2073 - Patron de couture #2073

Recommandations sur le tissu: tissu de costume naturel/mélangé.

Vous aurez également besoin de: entoilage thermocollant; doublure; 4 boutons; épaulettes, coussinets d'épaule.

Marges de couture: toutes coutures 1 cm. Marge de couture sur le bord inférieur de la manche – 3 cm.

Note sur marges pour la couture:
- Si le patron a un contour double, alors les marges de couture sont incluses.
- Les marges de couture ne sont PAS incluses par défaut et doivent être rajoutée lors de la mise en place et de la coupe de votre patron (si celui ci a un contour simple).

Note sur le métrage de tissus nécessaire:
Attention ! La quantité de tissu nécessaire pour votre modèle n'est pas incluse. Il dépendra de la taille du patron sélectionné, la largeur et le design du tissu que vous prévoyez d'utiliser. Avant tout, imprimez votre patron et disposez la largeur du tissus que vous envisagez d'utiliser (généralement de 90 à 150 cm) afin de connaître le métrage de tissus nécessaire. N'oubliez pas de compter les pièces en double et les pièces en symétries.

Coupe:

Note sur le coupe:
Sur les pièces du patron « beam » signifie « droit fil ». Disposez vos pièces en conséquence. Certaines pièces doivent être coupées dans la pliure. Ceci est noté sur le patron de la pièce. Marquer tous les repères et autres signes tels que pinces, plis etc. sur vos tissus.
Lorsque vous assemblez vos pièces, faites attention aux repères, ils doivent coïncider.

Tissu principal:
1. Dos central – 2 pièces
2. Dos latéral – 2 pièces
3. Dos inférieur – 1 pièce
4. Devant central – 2 pièces
5. Devant latéral – 2 pièces
6. Devant inférieur – 2 pièces

7. Manche supérieure – 2 pièces
8. Manche inférieure – 2 pièces
9. Parementure d'encolure dos – 1 pièce
10. Supérieur partie parementures avant centraux – 2 pièces
11. Inférieur partie parementures avant centraux – 2 pièces
12. Col – 2 pièces
13. Passepoil – 2 pièces

Tissu de doublure:
1. Dos central – 2 pièces
2. Devant central – 2 pièces
3. Dos latéral – 2 pièces
4. Devant latéral – 2 pièces
5. Manche supérieure – 2 pièces
6. Manche inférieure – 2 pièces
7. Devant inférieur – 2 pièces
8. Dos inférieur – 1 pièce
9. Grande sac de poche – 2 pièces
10. Petite sac de poche – 2 pièces

Entoilage thermocollant: devant central, parementure d'encolure dos, supérieur partie parementures avant centraux, inférieur partie parementures avant centraux, col supérieur.

Attention: la doublure est découpée à l'aide des pièces du patron du tissu principal, à l'exception de la zone de la parementure centrale devant et de la parementure dos de l'encolure.

INSTRUCTIONS:

1. Appliquer un entoilage thermocollant.

2. Coudre les dos latéraux au dos central. Repasser vers le centre. Coudre une ligne de point décorative à 0.5 cm de la couture. Coudre la couture centrale du dos. Repasser la couture ouverte. Coudre la partie inférieure du dos au vêtement. Repasser la couture ouverte.

3. Marquer la position de la poche. Repassez la poche passepoilée en deux dans le sens de la longueur envers contre envers. Surpiquer le petit sac de poche sur le côté intérieur de la poche passepoilée. Coudre la poche passepoilée sur le devant le long de la ligne inférieure marquée de la poche. Coudre le grand sac de poche au devant le long de la ligne supérieure marquée de la poche. Arrêtez de coudre près des lignes de marquage courtes de la poche. Découper l'ouverture de la poche. Corte en diagonal hacia el final de la costura a 1-1,5 cm del final de la abertura del bolsillo. Retournez le passepoil de la poche et le grand sac de poche sur l'envers à travers l'ouverture résultante. Coudre une double ligne de point arrière près des coins pour fixer les extrémités des poches. Coudre les bords des sacs de poche.

4. Coudre les devants latéraux au devant central. Repasser vers le centre. Coudre une ligne de point décorative à 0.5 cm le long de la couture. Cousez le devant inférieur en deux étapes : du bord central du devant jusqu'au repère de boucle et du repère de boucle au bord latéral. Repasser la couture ouverte.

5. Épinglez le col supérieur au col inférieur et cousez les coins et le bord extérieur. Couper les coins. Tourner le col à l'endroit, redresser et repasser. Coudre un point décoratif le long du col à 0.5 cm du bord. Coudre le col dans l'encolure.

6. Coudre et repasser la couture ouverte épaule et lateraux bords de veste.

7. Coudre et repassez la couture du coude ouverte. Coudre et repasser la couture ouverte couture de la manche devant. Repassez le surplus de couture du bord inférieur du vêtement vers l'intérieur. Coudre les manches dans les emmanchures en faisant correspondre les marquages. Coudre épaulettes, coudre coussinets d'épaule.

8. Cousez ensemble les parementures centrales devant en deux étapes : cousez d'abord du bord central devant jusqu'au repère de boucle, puis depuis le repère de boucle jusqu'au bord intérieur. Repasser la couture ouverte.

9. Coudre et repasser ouvertes les marges de couture le long des bords épaules de la parementure dos et de la parementure milieu devant.

10. Coudre les coutures sur la doublure et coudre les manches, laissant une ouverture pour tourner dans la couture de la manche droite devant. Coudre la doublure sur les parementures centrales du devant et sur la parementure.

11. Placer la parementure centrale sur le devant, endroit contre endroit, épingler ensemble et coudre le long du bord central du devant, le long du bord inférieur et le long de l'encolure. Coudre la doublure à l'ourlet de la manche. Tourner la veste à l'endroit par l'ouverture. Bâtir ensemble les surplus de couture du devant et des parementures devant centrales, formant une boucle de boutonnage. Bâtir ensemble les surplus de couture de la taille. Coudre l'ouverture de la manche.

12. Faire des boutonnières sur le devant droit, et coudre les boutons sur le devant gauche.
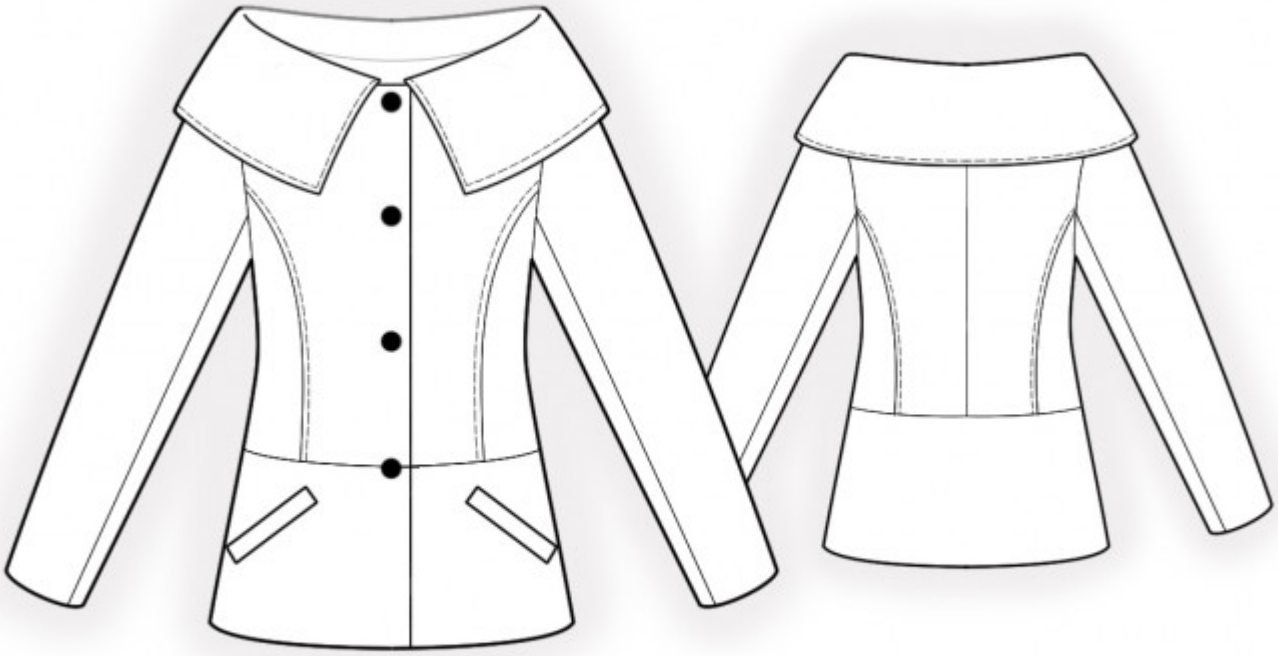
DESSIN TECHNIQUE: