Kleid Mit Zierteil - Schnittmuster #4436

Stoffempfehlungen: Natur-/Mischstoff, geeignet für Kleider.

Sie werden auch brauchen: das Vlies; futterstoff; unsichtbarer Reißverschluss.

Nahtzugaben: alle nähte 1 cm; nahtzugabe für den saum des kleides – 3.0 cm.

Hinweis zur Nahttzugaben:
- Wenn das Muster einen doppelten Rand hat, sind die Nahtzugaben bereits enthalten. Falls nichts anderes angegeben ist, betragen Sie 1 cm.
- Hat das Schnittmuster nur einen Rand, wurden die Nahtzugaben NICHT berücksichtigt. Sie müssen beim Auslegen und den Details des Schnitts hinzugefügt werden.

Hinweis zu die benötigte Stoffmenge:
Achtung! Um die benötigte Stoffmenge zu ermitteln, die Schnitteile ausdrucken, zusammenkleben und auflegen. Dabei sind auch doppelte und asymmetrische Teile zu berücksichtigen.

ZUSCHNEIDEN:

Hinweis zum Zuschnitt:
Ein “Beim” auf den Schnittmustern bedeutet einen geraden Fadenverlauf. Legen Sie Ihre Teile dementsprechend aus. Einige Teile werden an der Kante geschnitten. Sie finden dazu Hinweise im Schnittmuster. Markieren Sie auf Ihrem Stoff alle Kerben und andere Merkmale des Designs des Schnittmusters wie Falten usw.
Achten Sie beim Nähen des Kleidungsstücks darauf, dass die Kerben übereinstimmen.

Hauptstoff:
1. Oberer Rückenteil - 2 Stück
2. Unterer Rückenteil - 2 Stück
3. Oberes Vorderteil – 1 Stück
4. Unteres Vorderteil - 1 Stück
5. Rückendekorationsteil - 2 Stück
6. Vorderer Besatz - 2 Stück

7. Rückenausschnitt Beleg – 1 Stück
8. Vorderausschnitt Beleg – 1 Stück

Futterstoff:
1. Rückendekorationsteil - 2 Stück
2. Vorderer Besatz - 2 Stück

Das Vlies:
1. Rückenausschnitt Beleg – 1 Stück
2. Vorderausschnitt Beleg – 1 Stück

ANLEITUNG:

1. Vlies auf Belege auftragen.

2. Falten machen und heften auf Rückendekorationen. Teile des Futters und Teile des Hauptstoffs zusammenstecken rechts auf rechts und Ober- und Unterkante nähen. Die Teile auf rechts drehen, glätten, bügeln.

3. Taillenabnäher nähen an oberen und unteren Rückenteilen. Die Innenseite zur Mitte hin bügeln. Obere Rückenteile an untere Rückenteile nähen. Bügeln nach oben und versäubern

4. Die Rückendekoration auf das Rückenteil stecken, entlang der Nahtzugaben zusammenheften. Hintere Mittelnaht nähen, die naht auseinander bügeln, versäubern.

5. Falten machen und heften auf Frontdekorationen. Teile des Futters und Teile des Hauptstoffs zusammenstecken rechts auf rechts und Ober- und Unterkante nähen. Drehen Sie eines der Teile auf rechts, glätten, bügeln. ein Teil in das andere einführen rechts auf rechts und coser el borde central. Die Teile auf rechts drehen, glätten, bügeln.

6. Taillenabnäher nähen am unteren Vorderteil. Bügeln Sie die Innenseite zur Mitte hin.

7. Falten machen und heften am oberen Vorderteil. Oberes Vorderteil an unteres Vorderteil nähen. Versäubern und nach unten bügeln. Frontdeko auf Vorderteil stecken, entlang der Nahtzugaben zusammenheften.

8. Schulternähte nähen, Nähte zum Rückenteil bügeln und versäubern. Nähen rechte seitliche Kanten, Nähte zum Rückenteil bügeln und versäubern. Linke Seitenkanten an jedem Teil separat versäubern, nähen von der Markierung nach unten, auseinander bügeln. Reißverschluss einnähen.

9. Schulternähte und rechte Seitennaht an den Belegen nähen. Die Naht auseinander bügeln. Seitenkanten und Außenkante des Besatzes versäubern. Beleg an das Kleid stecken rechts auf rechts und Halsausschnitt nähen. In Kurven einclipsen, Besatz auf rechts wenden, glätten und bügeln. Armloch in zwei Schritten nähen: Zuerst den Rücken nähen, dann Vorderteil. In Kurven einclipsen, drehen sie das kleidungsstück mit der rechten seite

nach außen, bügeln. Heften Sie den Beleg entlang der Nahtzugabe an den Seitenkanten an das Kleidungsstück. Den Beleg auf das Reißverschlussband heften.

10. Den unteren Rand des Kleides versäubern, auf die linke seite bügeln und mit verdeckten Stichen nähen.
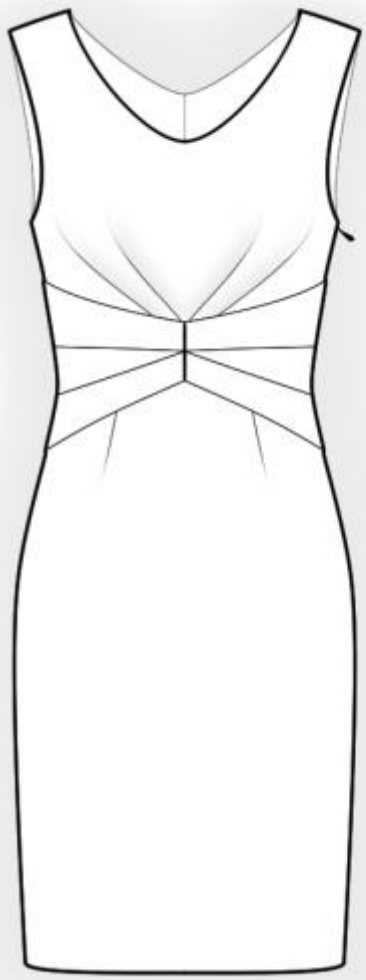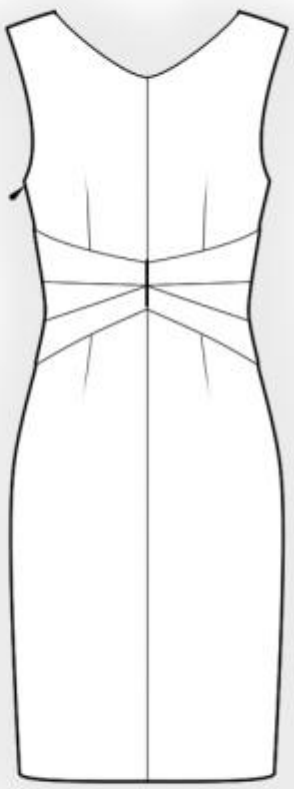
Technische Zeichnung: