4434

Блузка со складкой

Рекомендации по выбору ткани: тонкая блузочная ткань из натуральных или смесовых волокон.

А также вам необходимо: клеевая прокладка.

Если на лекалах двойной контур, то лекала даны с припусками на швы,

Если контур одинарный, то лекала даны без припусков на швы.

Внимание! прежде всего, распечатайте бумажные выкройки и разложите их на ширину ткани (ширина ткани может быть от 90 см до 150 см) для того, чтобы выяснить, сколько материала вам потребуется (не забудьте учесть парные и симметричные детали).

При стачивании деталей обращайте внимание на надсечки - они должны совпадать!

Раскрой:

Из основной ткани:

1. Спинка - 1 деталь

2. Полочка - 2 детали

3. Складка - 1 деталь

4. Рукав – 2 детали

5. Планка спинки – 1 деталь

6. Планка полочки – 1 деталь

7. Обтачка горловины спинки - 1 деталь

8. Обтачка горловины полочки - 1 деталь

Описание работы:

1. Продублировать обтачки клеевой прокладкой.

2. Стачать вытачки на деталях полочки, глубины заутюжить вверх.

© Sewist Inc, 2016

3. Притачать деталь складки к деталям полочки, припуски приутюжить, обметать. Заложить и заутюжить по разметке складки. Настрочить внутренние сгибы на 0. 1 см. Скрепить по срезу горловины и нижнему срезу.

4. Стачать плечевые и боковые срезы, припуски заутюжить на спинку и обметать.

5. Стачать боковые срезы обтачек горловины, припуски разутюжить. Обметать внешний срез. Сложить обтачку с изделием лицевыми сторонами внутрь и обтачать срез горловины. Припуски на закруглениях рассечь, вывернуть обтачку на изнаночную сторону. Настрочить припуски на обтачку на 0. 1 см от шва.

6. Нижний срез рукава обработать «американским» швом или обметать тонким ролевым швом (в этом случае припуск подгибки низа рукава следует срезать). Притачать рукав к срезу проймы, припуски заутюжить на пройму, обметать.

7. Стачать между собой детали планок, припуски разутюжить. Планку сложить вдоль по середине лицевой стороной наружу и приутюжить. Притачать внешнюю планку к низу изделия, припуски заутюжить на планку. Необработанный срез внутренней планки заутюжить на изнаночную сторону и настрочить в шов притачивания внешней планки.

© Sewist Inc, 2016

ТЕХНИЧЕСКИЙ РИСУНОК:

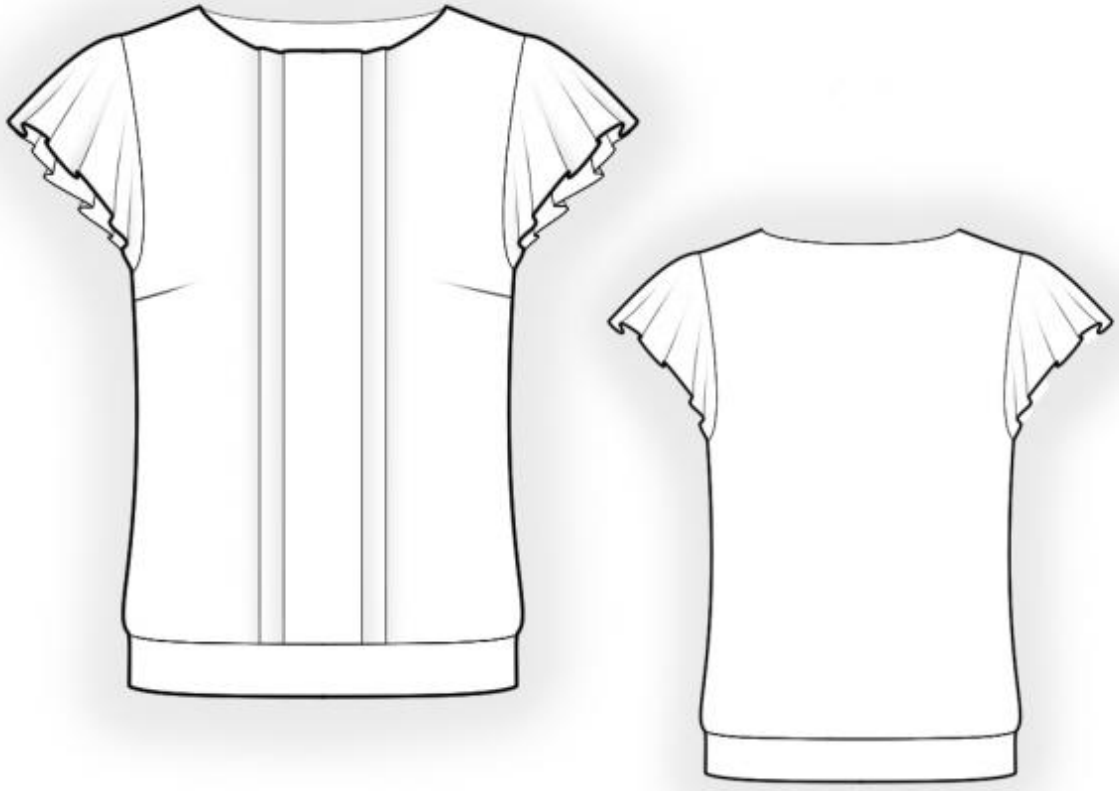

© Sewist Inc, 2016