Bluse Mit Paspelierung - Schnittmuster #4424

Stoffempfehlungen: natur/gemischter Stoff geeignet für Blusen; Stoff in Kontrastfarbe zur Dekoration.

Sie werden auch brauchen: Schrägband in Kontrastfarbe (ungefähre Länge wird angegeben auf dem vorderen Schnittteil und auf dem hinteren Ärmelschnittteil); 7 Knöpfe.

Nahtzugaben: Nahtzugabe für den Saum des Kleidungsstücks – 0 cm, Nahtzugaben für den Halsausschnitt – 0 cm; Nahtzugaben für Ärmelsaum - 0 cm; andere nähte – 1 cm.

Hinweis zur Nahttzugaben:
- Wenn das Muster einen doppelten Rand hat, sind die Nahtzugaben bereits enthalten. Falls nichts anderes angegeben ist, betragen Sie 1 cm.
- Hat das Schnittmuster nur einen Rand, wurden die Nahtzugaben NICHT berücksichtigt. Sie müssen beim Auslegen und den Details des Schnitts hinzugefügt werden.

Hinweis zu die benötigte Stoffmenge:
Achtung! Um die benötigte Stoffmenge zu ermitteln, die Schnitteile ausdrucken, zusammenkleben und auflegen. Dabei sind auch doppelte und asymmetrische Teile zu berücksichtigen.

ZUSCHNEIDEN:

Hinweis zum Zuschnitt:
Ein “Beim” auf den Schnittmustern bedeutet einen geraden Fadenverlauf. Legen Sie Ihre Teile dementsprechend aus. Einige Teile werden an der Kante geschnitten. Sie finden dazu Hinweise im Schnittmuster. Markieren Sie auf Ihrem Stoff alle Kerben und andere Merkmale des Designs des Schnittmusters wie Falten usw.
Achten Sie beim Nähen des Kleidungsstücks darauf, dass die Kerben übereinstimmen.

Hauptstoff:
1. Mittlerer Rückenteil - 2 Stück
2. Seitlicher Rückenteil - 2 Stück
3. Seitlicher Vorderteil linke - 1 Stück
4. Seitlicher Vorderteil rechte - 1 Stück
5. Mittlerer Vorderteil - 1 Stück

6. Hinterer Ärmel – 2 Stück
7. Vorderer Ärmel – 2 Stück

Stoff in Kontrastfarbe:
1. Schleife - 1 Stück
2. Schlaufe - 1 Stück

ANLEITUNG:

1. Die seitlichen Rückenteile an das mittlere Rückenteil nähen, die nahtzugaben zur mitte hin bügeln und versäubern.

2. Das rechte seitliche Vorderteil an das mittlere Vorderteil nähen, die nahtzugaben zur mitte hin bügeln und versäubern.

3. Seitennähte und Schulternähte nähen, nähte zum rückenteil bügeln und versäubern.

4. Schrägband an die Unterkante des Kleidungsstücks nähen (Schrägband von rechts auf die untere Kante stecken und nähen, Schrägband auf die linke Seite falten und entlang der Faltlinie auf das Kleidungsstück steppen) bis zur Markierung an der vorderen Prinzessnaht. Das linke seitliche Vorderteil an die vordere Mitte nähen, die nahtzugaben zur mitte hin bügeln und versäubern.

5. Schrägband an Halsausschnitt nähen (Schrägband von rechts auf Halsausschnittkante stecken und nähen, Schrägband auf linke Seite falten und entlang der Faltlinie auf das Kleidungsstück steppen). Drücken Sie die nahtlose Knopfleiste auf der Rückseite auf die linke Seite, den Rand falten an 1 cm nach innen und absteppen.

6. Ärmelnähte nähen, versäubern und bügeln. Schrägband an die untere Ärmelkante nähen (Schrägband von rechts auf die Ärmelkante stecken und nähen, Schrägband auf die linke Seite falten und entlang der Faltlinie auf das Kleidungsstück steppen). Den hinteren Ärmel an den vorderen Ärmel stecken, dabei die Markierungen angleichen, und am oberen Rand zusammenheften. Ärmel in die Armausschnitte nähen, versäubern und bügeln.

7. Knopflöcher an der rechten Knopfleiste machen, Knöpfe auf der linken Seite annähen.

8. Schleifenband falten der Länge nach halbiert Rechte Seiten zusammen und lange Kanten nähen. auf rechts wenden, platzieren die Naht in der Mitte des Teils, die kurzen kanten versäubern. Schleife falten der Länge nach halbiert Rechte Seiten zusammen und drei Kanten nähen, eine Öffnung zum Herausdrehen lassen. Nahtzugaben kürzen und auf rechts wenden. Nähen Sie die Öffnung von Hand, um sie zu schließen. Machen Sie eine Schleife, Band darüber wickeln und auf die Bluse steppen nach technischer Zeichnung.
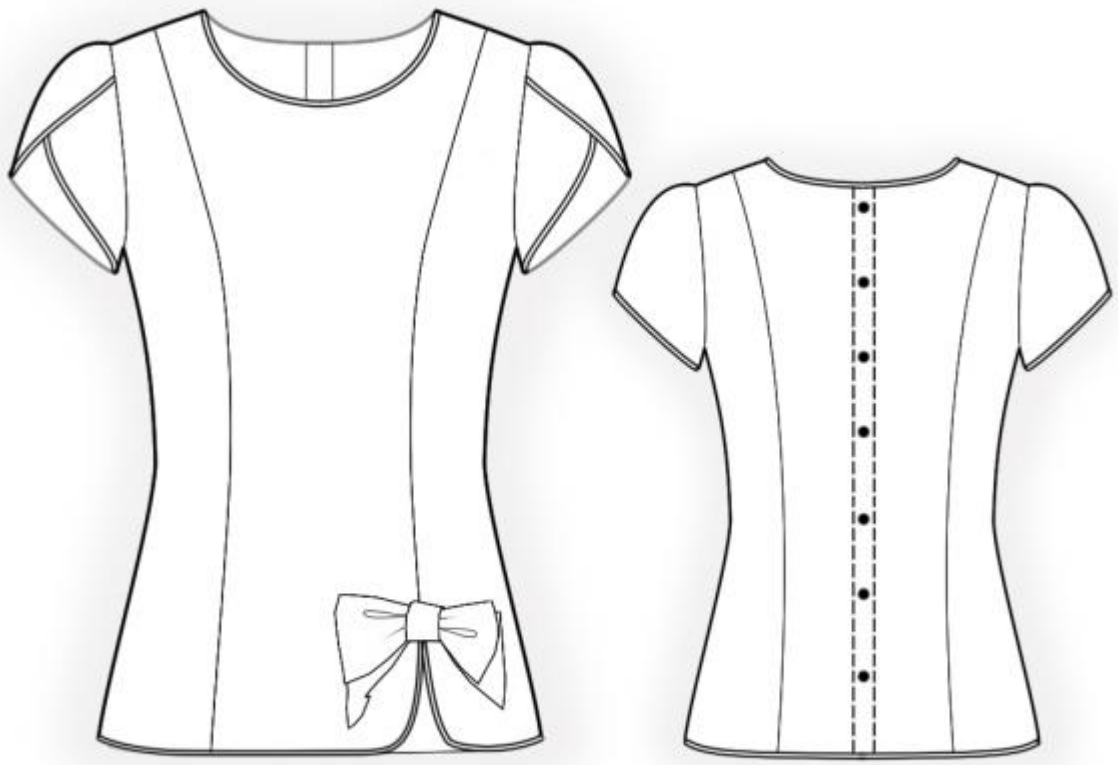
Technische Zeichnung: