Vestido Con Cinturón - Patrón de costura #44132

Recomendaciones sobre la tela: tela tejida natural/mixta de elasticidad media.

Márgenes de costura: todos los márgenes de costura 0.7 cm.
Margen de costura para el dobladillo de la prenda - 2 cm.

Nota sobre los márgenes de costura:
- Si el patrón tiene doble contorno los márgenes de costura están incluidos. Son 1 cm, a menos que se especifique lo contrario.
- Si el patrón tiene contorno único, los márgenes de costura no están incluidas y hay que agregar al trazar y cortar detalles.

Nota sobre la longitud de la tela:
¡ Atención! La cantidad de tela necesaria para su patrón no está incluida. Dependerá del tamaño del patrón seleccionado, el ancho y el diseño de la tela que se va a utilizar. En primer lugar, imprimir todos los patrones de papel y extienda la anchura de la tela que desea utilizar (generalmente de 90 a 150 cm). Medir cuánta tela se necesita. No olvide tener en cuenta que algunas piezas necesita ser cortado varias veces y otras piezas se cortan en el pliegue.

Nota sobre el trabajo con la tela elástica:
Piezas de tejido de punto se cosen con puntada especial elástico o estrecho zigzag. Margen de costura de dobladillos puede ser cosido con aguja doble para guardar elasticidad. Piezas también se pueden coser con una rematadora (serger). Cuando esta cosiendo, corta los márgenes de costura a 0.6 – 0.8 cm.

Cortando:

Nota de corte:
En el patrón, "la viga" significa derecho de grano. Colocar tus piezas en consecuencia. Algunas piezas se cortará en el pliegue. Esto se observa en la pieza. Marque todas las muescas y otras características de diseño tales como pliegues etc. del patrón sobre la tela.
Al coser la prenda, preste atención a las muescas, ellos deben coincidir.

Tela principal:
1. Espalda superior – 2 piezas
2. Espalda inferior – 2 piezas
3. Delantero superior – 1 pieza
4. Delantero inferior – 1 pieza

5. Cinturón – 1 pieza
6. Manga – 2 piezas
7. Puño – 2 piezas
8. Bolso de bolsillo - 2 piezas
9. Pieza lateral - 2 piezas

INSTRUCCIONES:

1. Coser pinzas en la espalda, recortar la parte interior con overlock. Coser la espalda superior a la espalda inferior. Rematar. Coser la costura trasera central. Planchar los márgenes de costura hacia la izquierda y rematar.

2. Hacer y hilvanar pliegues en los delanteros superiores (doblar la parte interior hacia las sisas).

3. Fijar con alfileres la bolsa de bolsillo en el delantero inferior y coser la apertura del bolsillo. Doblar la bolsa de bolsillo en el lado revés y planchar. Sujeta con alfileres el delantero inferior a la pieza lateral y cose el borde del bolso del bolsillo. Rematar. Coser el delantero superior al delantero inferior. Rematar y planchar hacia abajo.

4. Coser la costura del hombro derecho. Rematar costuras y planchar hacia atrás. Corte o use cinta al bies confeccionada, su ancho debe ser igual a 4 cm y la longitud debe ser igual a la longitud del escote + 5 cm. Doblar el bies por la mitad a lo largo lado derecho hacia afuera y planchar. Fijar el bies al escote desde el lado derecho y coser. Hacer pequeños cortes en los márgenes de costura.. Doblar la cinta al bies por el lado revés y pespuntear sobre la pieza principal a lo largo de la costura. Planchar. Coser la costura del hombro izquierdo y rematar.

5. Coser las costuras laterales. Rematar costuras y planchar hacia atrás.

6. Coser la costura de la manga. Rematar y planchar. Coser las mangas en las sisas haciendo coincidir las marcas y ajustando la tela en la cabeza de la manga. Rematar y planchar. Coser un punto recto ancho en el borde inferior de la manga y hacer fruncidos.

7. Coser el puño en un anillo. Girar a la derecha. Doblar el puño por la mitad a lo largo. Inserte el puño por dentro de la manga, sujete con alfileres y cosa el puño al borde inferior de la manga. Rematar.

8. Rematar el borde inferior de la prenda. Planchar sobre el revés y pespuntear.

9. Doblar el cinturón por la mitad a lo largo y coser alrededor de todos los bordes, dejando una abertura a lo largo de un lado largo para girar hacia afuera. Recortar las esquinas, girar a la derecha. Coser la abertura para cerrarla. Fijar con alfileres el cinturón en el delantero, haciendo coincidir los centros y coser a las costuras laterales. El borde inferior del cinturón cubre la costura entre las partes inferior y superior en 1 cm.
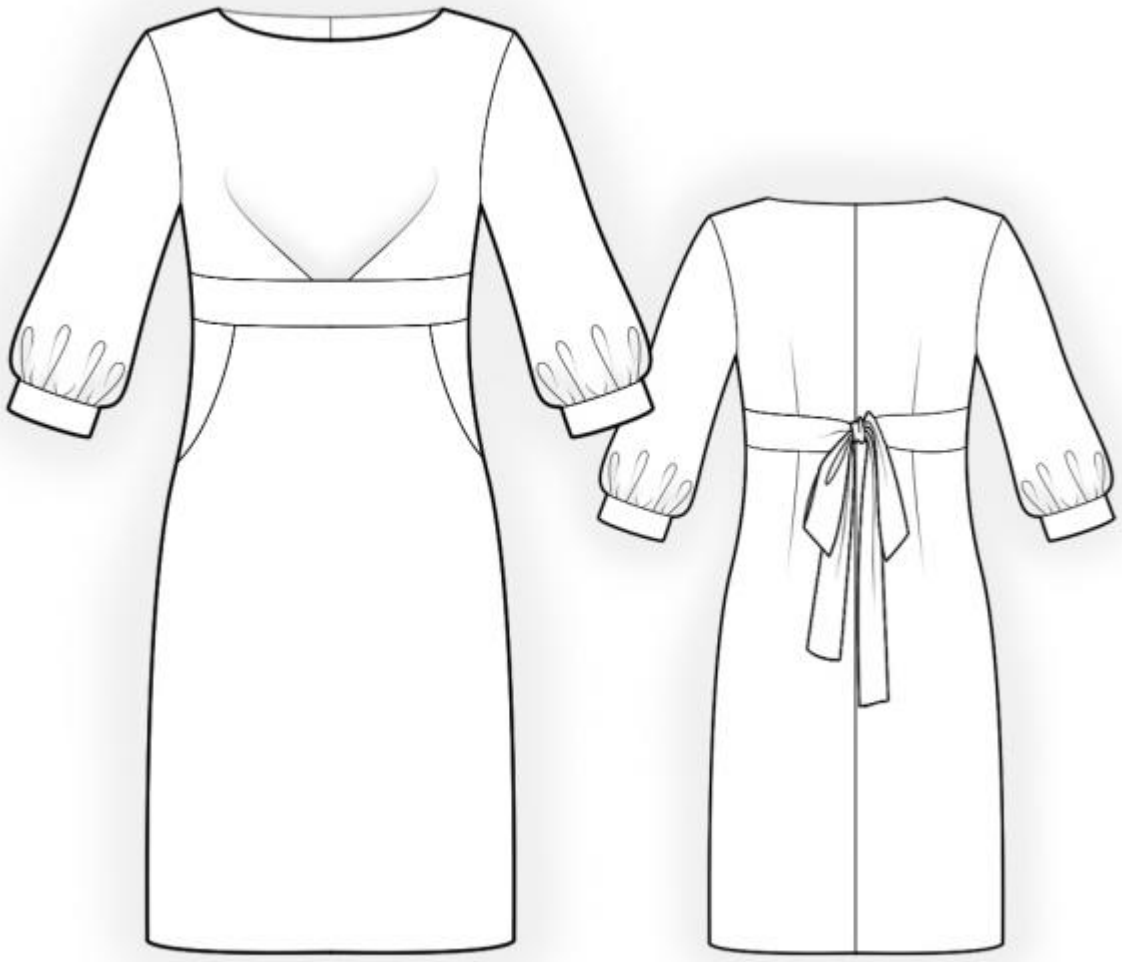
Dibujo técnico: