Kleid Mit Gürtel - Schnittmuster #44132

Stoffempfehlungen: Natur/Misch-Jersey mit mittlerer Dehnbarkeit.

Nahtzugaben: alle Nahtzugaben 0.7 cm. Nahtzugabe für den Saum des Kleidungsstücks - 2 cm.

Hinweis zur Nahttzugaben:
- Wenn das Muster einen doppelten Rand hat, sind die Nahtzugaben bereits enthalten. Falls nichts anderes angegeben ist, betragen Sie 1 cm.
- Hat das Schnittmuster nur einen Rand, wurden die Nahtzugaben NICHT berücksichtigt. Sie müssen beim Auslegen und den Details des Schnitts hinzugefügt werden.

Hinweis zu die benötigte Stoffmenge:
Achtung! Um die benötigte Stoffmenge zu ermitteln, die Schnitteile ausdrucken, zusammenkleben und auflegen. Dabei sind auch doppelte und asymmetrische Teile zu berücksichtigen.

Hinweis für die Verwendung von Stoffen mit Stretch:
Gestrickte Teile werden mit einem besonders elastischen Stich oder Zickzackstich zusammengenäht. Die Nahtzugaben der Säume können mit Zwillingsnadeln genäht werden, um die Dehnbarkeit des Stoffs zu erhalten. Die Teile können mit einer Overlock- bzw. Umstichmaschine zusammengenäht werden. Beim Overlock beträgt die Nahtzugabe 0,6 - 0,8 cm.

ZUSCHNEIDEN:

Hinweis zum Zuschnitt:
Ein “Beim” auf den Schnittmustern bedeutet einen geraden Fadenverlauf. Legen Sie Ihre Teile dementsprechend aus. Einige Teile werden an der Kante geschnitten. Sie finden dazu Hinweise im Schnittmuster. Markieren Sie auf Ihrem Stoff alle Kerben und andere Merkmale des Designs des Schnittmusters wie Falten usw.
Achten Sie beim Nähen des Kleidungsstücks darauf, dass die Kerben übereinstimmen.

Hauptstoff:
1. Oberer Rückenteil – 2 Stück
2. Unterer Rückenteil – 2 Stück
3. Oberes Vorderteil – 1 Stück
4. Unteres Vorderteil – 1 Stück

5. Gürtel – 1 Stück
6. Ärmel – 2 Stück
7. Manschette – 2 Stück
8. Taschenbeutel - 2 Stück
9. Seitenteil - 2 Stück

ANLEITUNG:

1. Abnäher auf das Rückenteil nähen, schneiden sie die innenseite mit overlock ab. Oberes Rückenteil an unteres Rückenteil nähen. Nahtzugaben versäubern. Hintere Mittelnaht nähen. Nach links bügeln und versäubern.

2. Machen und heften Sie Falten an den oberen Vorderteilen (Innenseite in Richtung der Armlöcher falten).

3. Taschenbeutel auf das untere Vorderteil stecken und taschenöffnung nähen. Taschenbeutel auf linke Seite wenden und bügeln. Unteres Vorderteil auf Seitenteil stecken und Taschenbeutelkante nähen. Nahtzugaben versäubern. Oberes Vorderteil an unteres Vorderteil nähen. Versäubern und nach unten bügeln.

4. Rechte Schulternaht nähen. Nähte versäubern und nach hinten bügeln. Schneiden oder verwenden Sie fertiges Schrägband, dessen Breite sein sollte 4 cm und die Länge sollte der Länge des Ausschnitts entsprechen + 5 cm. Schrägband längs zur Hälfte falten rechte Seite raus und bügeln. Das Schrägband am Halsausschnitt feststecken von der rechten Seite und nähen. In Nahtzugaben einclipsen. Schrägband wegklappen auf die linke Seite und Entlang der Naht auf das Hauptteil absteppen. Bügeln. Linke Schulternaht nähen und versäubern.

5. Seitennähte nähen. Nähte versäubern und nach hinten bügeln.

6. Ärmelnaht nähen. Versäubern und bügeln. Ärmel in Armlöcher nähen, dabei Markierungen angleichen und Stoff an Ärmelkugel anpassen. Versäubern und bügeln. Eine Kräuselmasche an der Ärmelunterkante nähen und machen sie raffungen.

7. Manschette zu einem Ring nähen. auf rechts wenden. Manschette längs halbieren. Manschette in den Ärmel stecken, Manschette an den unteren Rand des Ärmels stecken und nähen. Nahtzugaben versäubern.

8. Unterkante des Kleidungsstücks versäubern. Auf die linke Seite bügeln und absteppen.

9. Den Gürtel der Länge nach in der Mitte falten und um alle Kanten nähen, an einer langen Seite eine Öffnung zum Herausdrehen lassen. Ecken wegschneiden, auf rechts wenden. Nähen Sie die Öffnung zu. Gürtel auf Vorderteil stecken, achten Sie darauf, dass die Zentren übereinstimmen und seitennähte nähen. Die Unterkante des Gürtels deckt die Naht zwischen Unter- und Oberteil um 1 cm.
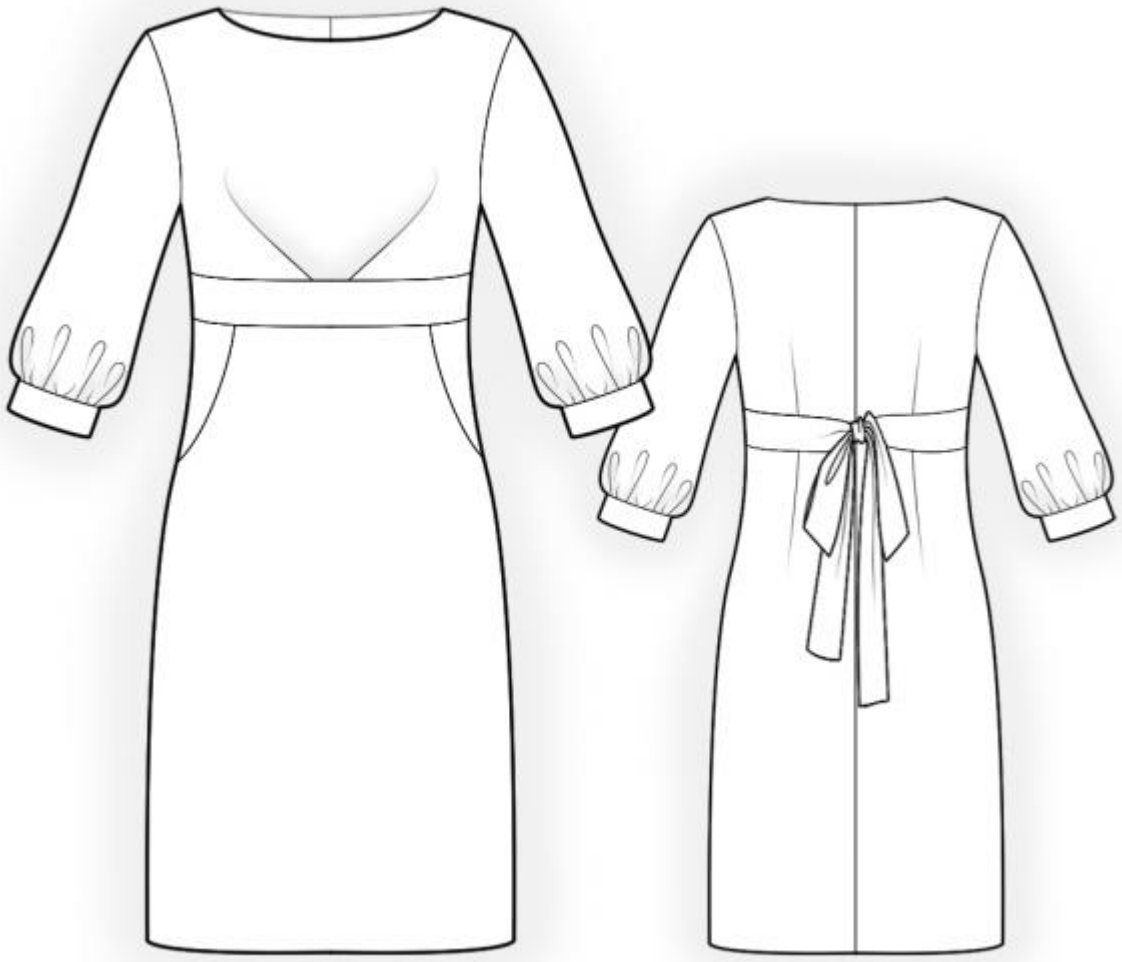
Technische Zeichnung: