Tunique En Maille - Patron de couture #4412

Recommandations sur le tissu: tricot naturel/mixte de petite/moyenne extensibilité.

Marges de couture: toutes les marges de couture – 0.7 cm, marge de couture pour l'ourlet du vêtement et marge de couture pour l'ourlet de la manche – 2 cm.

Note sur marges pour la couture:
- Si le patron a un contour double, alors les marges de couture sont incluses.
- Les marges de couture ne sont PAS incluses par défaut et doivent être rajoutée lors de la mise en place et de la coupe de votre patron (si celui ci a un contour simple).

Note sur le métrage de tissus nécessaire:
Attention ! La quantité de tissu nécessaire pour votre modèle n'est pas incluse. Il dépendra de la taille du patron sélectionné, la largeur et le design du tissu que vous prévoyez d'utiliser. Avant tout, imprimez votre patron et disposez la largeur du tissus que vous envisagez d'utiliser (généralement de 90 à 150 cm) afin de connaître le métrage de tissus nécessaire. N'oubliez pas de compter les pièces en double et les pièces en symétries.

Note sur le travail avec tissu extensible:
Les pièces de tissu tricoté sont cousues ensemble avec un point zigzag élastique spécial ou étroit. La marge de couture sur les ourlets peut être cousue avec des aiguilles doubles pour économiser l'élasticité. Les pièces peuvent également être cousues ensemble avec une surjeteuse. Lors du surfilage, réduisez les marges de couture à 0,6 – 0,8 cm.

Coupe:

Note sur le coupe:
Sur les pièces du patron « beam » signifie « droit fil ». Disposez vos pièces en conséquence. Certaines pièces doivent être coupées dans la pliure. Ceci est noté sur le patron de la pièce. Marquer tous les repères et autres signes tels que pinces, plis etc. sur vos tissus.
Lorsque vous assemblez vos pièces, faites attention aux repères, ils doivent coïncider.

Tissu principal:
1. Dos – 2 pièces

2. Dos inférieur – 1 pièce
3. Devant – 2 pièces
4. Devant inférieur – 1 pièce
5. Manche dos – 2 pièces
6. Manche devant – 2 pièces
7. Col – 1 pièce

INSTRUCTIONS:

1. Coudre les pinces devant. Découpez la partie intérieure avec du surjet et repasser.

2. Coudre les manches dos au dos, surjeter et repasser. Coudre la couture centrale du dos, surjeter et repasser. Coudre le dos supérieur au dos inférieur, surjeter et repasser.

3. Coudre les manches devant aux devants, surjeter et repasser. Coudre la couture centrale devant, surjeter et repasser. Coudre le devant supérieur au devant inférieur, surjeter et repasser.

4. Coudre le bord supérieur de la manche, surjeter et repasser. Coudre les coutures latérales et les coutures des manches. Surjeter et repasser.

5. Coudre le col dans un anneau. Repasser col en deux dans le sens de la longueur envers contre envers. Coudre le col dans l'encolure. La couture du col est à côté de la couture de l'épaule gauche. Surjeter et repasser.

6. Surjeter le bord inférieur du vêtement. Surjeter le bord inférieur de la manche. Repasser sur l'envers et coudre avec des points cachés.
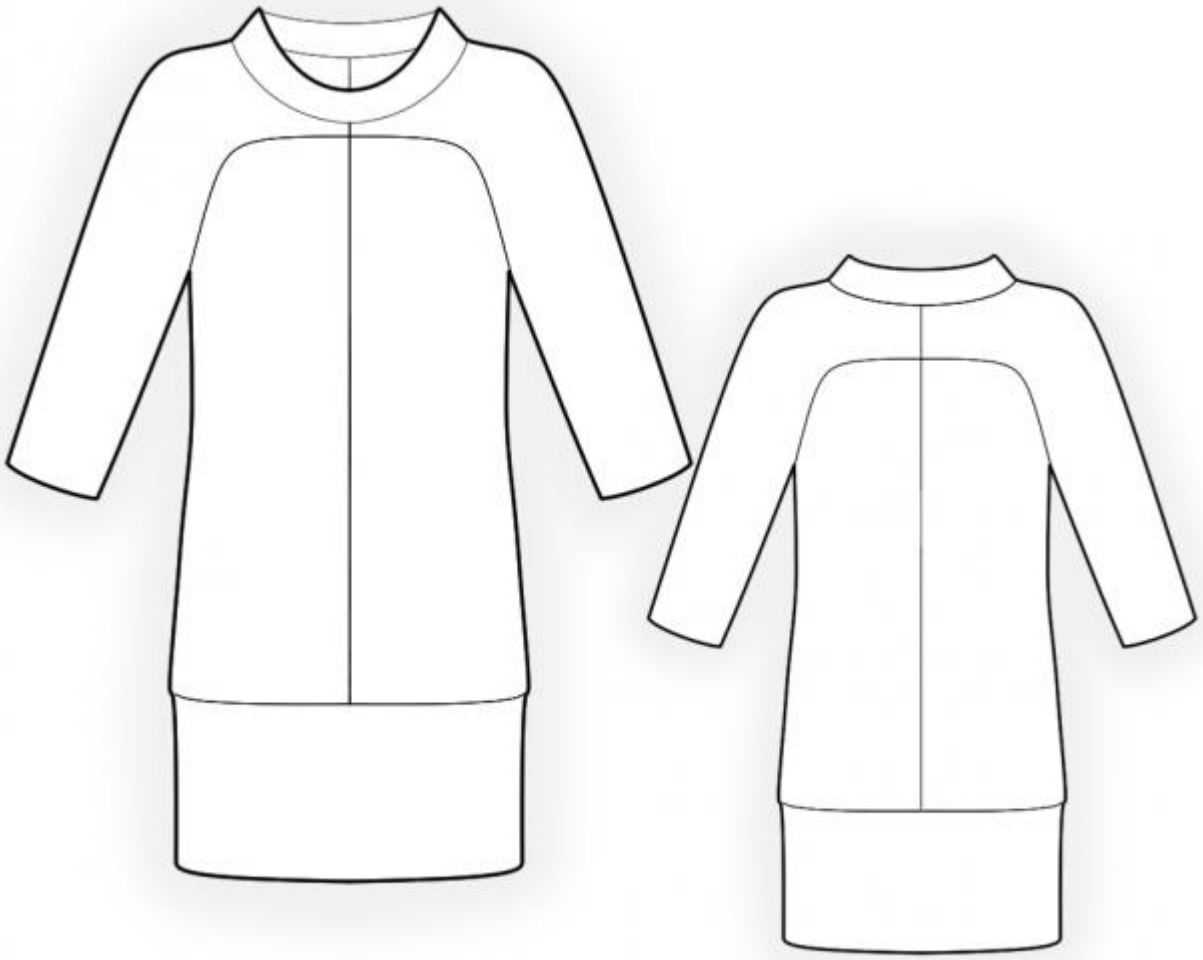
DESSIN TECHNIQUE: