Túnica De Tejido De Punto - Patrón de costura #4412

Recomendaciones sobre la tela: tejido de punto natural/mixto de elasticidad pequeña/mediana.

Márgenes de costura: todos los márgenes de costura – 0.7 cm, margen de costura para el dobladillo de la prenda y margen de costura para el dobladillo de la manga – 2 cm.

Nota sobre los márgenes de costura:
- Si el patrón tiene doble contorno los márgenes de costura están incluidos. Son 1 cm, a menos que se especifique lo contrario.
- Si el patrón tiene contorno único, los márgenes de costura no están incluidas y hay que agregar al trazar y cortar detalles.

Nota sobre la longitud de la tela:
¡ Atención! La cantidad de tela necesaria para su patrón no está incluida. Dependerá del tamaño del patrón seleccionado, el ancho y el diseño de la tela que se va a utilizar. En primer lugar, imprimir todos los patrones de papel y extienda la anchura de la tela que desea utilizar (generalmente de 90 a 150 cm). Medir cuánta tela se necesita. No olvide tener en cuenta que algunas piezas necesita ser cortado varias veces y otras piezas se cortan en el pliegue.

Nota sobre el trabajo con la tela elástica:
Piezas de tejido de punto se cosen con puntada especial elástico o estrecho zigzag. Margen de costura de dobladillos puede ser cosido con aguja doble para guardar elasticidad. Piezas también se pueden coser con una rematadora (serger). Cuando esta cosiendo, corta los márgenes de costura a 0.6 – 0.8 cm.

Cortando:

Nota de corte:
En el patrón, "la viga" significa derecho de grano. Colocar tus piezas en consecuencia. Algunas piezas se cortará en el pliegue. Esto se observa en la pieza. Marque todas las muescas y otras características de diseño tales como pliegues etc. del patrón sobre la tela.
Al coser la prenda, preste atención a las muescas, ellos deben coincidir.

Tela principal:
1. Espalda – 2 piezas
2. Espalda inferior – 1 pieza
3. Delantero – 2 piezas

4. Delantero inferior – 1 pieza
5. Manga trasera – 2 piezas
6. Manga delantera – 2 piezas
7. Cuello – 1 pieza

INSTRUCCIONES:

1. Coser pinzas delanteras. Recortar la parte interior con overlock y planchar.

2. Coser las mangas traseras con la espalda, rematar y planchar. Coser la costura trasera central, rematar y planchar. Coser la espalda superior a la espalda inferior, rematar y planchar.

3. Coser las mangas delanteras a los delanteros, rematar y planchar. Coser la costura delantera central, rematar y planchar. Coser el delantero superior al delantero inferior, rematar y planchar.

4. Coser el borde superior de la manga, rematar y planchar. Coser las costuras laterales y las costuras de las mangas. Rematar y planchar.

5. Coser el cuello en un anillo. Planchar cuello por la mitad a lo largo lados del revés juntos. Coser el cuello en el escote. La costura del cuello está al lado de la costura del hombro izquierdo. Rematar y planchar.

6. Rematar el borde inferior de la prenda. Rematar el borde inferior de la manga. Planchar sobre el revés y coser con puntadas ocultas.
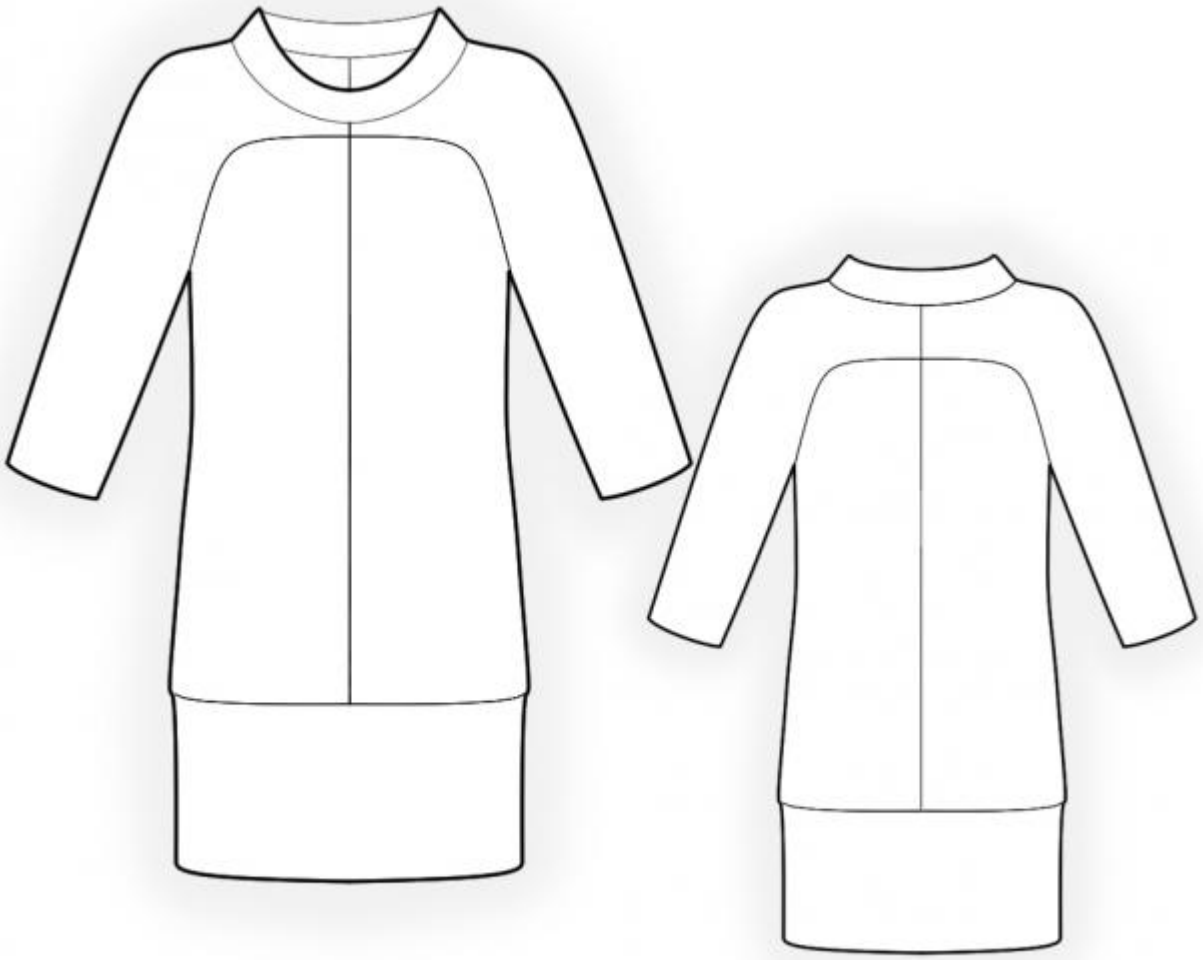
Dibujo técnico: