Vestido - Patrón de costura #4409

Recomendaciones sobre la tela: tejido natural/mixto adecuado para vestidos.
Usted también necesitará: cremallera invisible, fabrica de lino.

Márgenes de costura: todos los márgenes de costura 1 cm; margen de costura para el dobladillo del vestido – 2 cm, margen de costura para el dobladillo de la manga — 1.5 cm.

Nota sobre los márgenes de costura:
- Si el patrón tiene doble contorno los márgenes de costura están incluidos. Son 1 cm, a menos que se especifique lo contrario.
- Si el patrón tiene contorno único, los márgenes de costura no están incluidas y hay que agregar al trazar y cortar detalles.

Nota sobre la longitud de la tela:
¡ Atención! La cantidad de tela necesaria para su patrón no está incluida. Dependerá del tamaño del patrón seleccionado, el ancho y el diseño de la tela que se va a utilizar. En primer lugar, imprimir todos los patrones de papel y extienda la anchura de la tela que desea utilizar (generalmente de 90 a 150 cm). Medir cuánta tela se necesita. No olvide tener en cuenta que algunas piezas necesita ser cortado varias veces y otras piezas se cortan en el pliegue.

Cortando:

Nota de corte:
En el patrón, "la viga" significa derecho de grano. Colocar tus piezas en consecuencia. Algunas piezas se cortará en el pliegue. Esto se observa en la pieza. Marque todas las muescas y otras características de diseño tales como pliegues etc. del patrón sobre la tela.
Al coser la prenda, preste atención a las muescas, ellos deben coincidir.

Tela principal:
1. Espalda central superior - 2 piezas
2. Espalda central inferior - 2 piezas
3. Espalda lateral superior – 2 piezas
4. Espalda lateral inferior – 2 piezas
5. Delantero superior - 1 pieza
6. Delantero inferior - 1 pieza
7. Delantero lateral superior - 2 piezas

8. Manga — 2 piezas
9. Decoración delantero — 2 piezas
10. Tirante — 1 pieza
11. Vista del escote trasero - 2 piezas
12. Vista del escote delantero — 1 pieza

La entretela adhesiva:
1. Vista del escote delantero — 1 pieza
2. Vista del escote trasero - 2 piezas.

INSTRUCCIONES:

1. Aplicar la entretela adhesiva.

2. Unir con alfileres las decoraciones delanteras lados derechos juntos y coser alrededor de todos los bordes, dejando el borde inferior sin coser. Recortar las esquinas, hacer pequeños cortes en los márgenes de costura a lo largo de las curvas, girar a la derecha y planchar.

3. Rematar lados largos del tirante, planchar los márgenes de costura en el revés y pespuntear.

4. Coser pinzas en la parte superior de la espalda y planchar la parte interna hacia el centro. Coser espaldas laterales superiores a la espalda central superior. Coser la espalda lateral inferior a la espalda central inferior. Rematar los márgenes de costura y planchar hacia el centro. Coser la espalda superior a la espalda inferior. Rematar y planchar hacia abajo. Rematar los bordes traseros centrales por separado. Coser la costura trasera central desde el marcador de la cremallera hasta el dobladillo, planchar la costura abierta. Coser una cremallera.

5. Coser los delanteros laterales al delantero. Rematar los márgenes de costura y planchar hacia el centro. Fijar la decoración del frente en el delantero superior y hacer coincidir los bordes inferiores. Coser el delantero superior al delantero inferior. Rematar y planchar hacia abajo.

6. Coser las costuras de los hombros y las costuras laterales en la espalda y delantero.. Rematar costuras y planchar hacia atrás.

7. Rematar el borde inferior de la manga, doblar por dentro y pespuntear. Coser las mangas en las sisas haciendo coincidir las marcas y ajustando la tela. Rematar. Corte o use cinta al bies confeccionada, su ancho debe ser igual a 4 cm y la longitud debe ser igual a la longitud de la sisa inferior + 5 cm. Doblar el bies por la mitad a lo largo lado derecho hacia afuera y planchar. Pin con alfileres cinta al bies al borde de la sisa por el lado derecho y coser. Hacer pequeños cortes en los márgenes de costura.. Doblar la cinta al bies por el lado revés y pespuntear sobre la pieza principal a lo largo de la costura. Planchar.

8. Coser las costuras de los hombros de las vistas. Planchar la costura abierta. Rematar el borde exterior de las vistas. Sujete la vista a la prenda, con los lados derechos juntos y coser el escote. Hacer pequeños cortes en

los márgenes de costura a lo largo de las curvas, girar la vista al revés y enderece y planchar. Doblar los márgenes de costura a lo largo del cierre hacia el revés y coser a mano a la cinta de la cremallera

9. Haga coincidir las marcas horizontales en el delantero y la decoración. Pin el tirante en el delantero, con los derechos juntos, el margen de costura corto hacia el escote, y pespuntear. Hacer pliegues como desee, envolver el tirante sobre el escote y hilvanar el borde del tirante en el revés de la prenda.

10. Rematar el borde inferior del vestido, planchar sobre el revés y pespuntear. Sujeta con alfileres la parte superior de la decoración frontal al delantero, haciendo coincidir las marcas, y hazle un dobladillo.
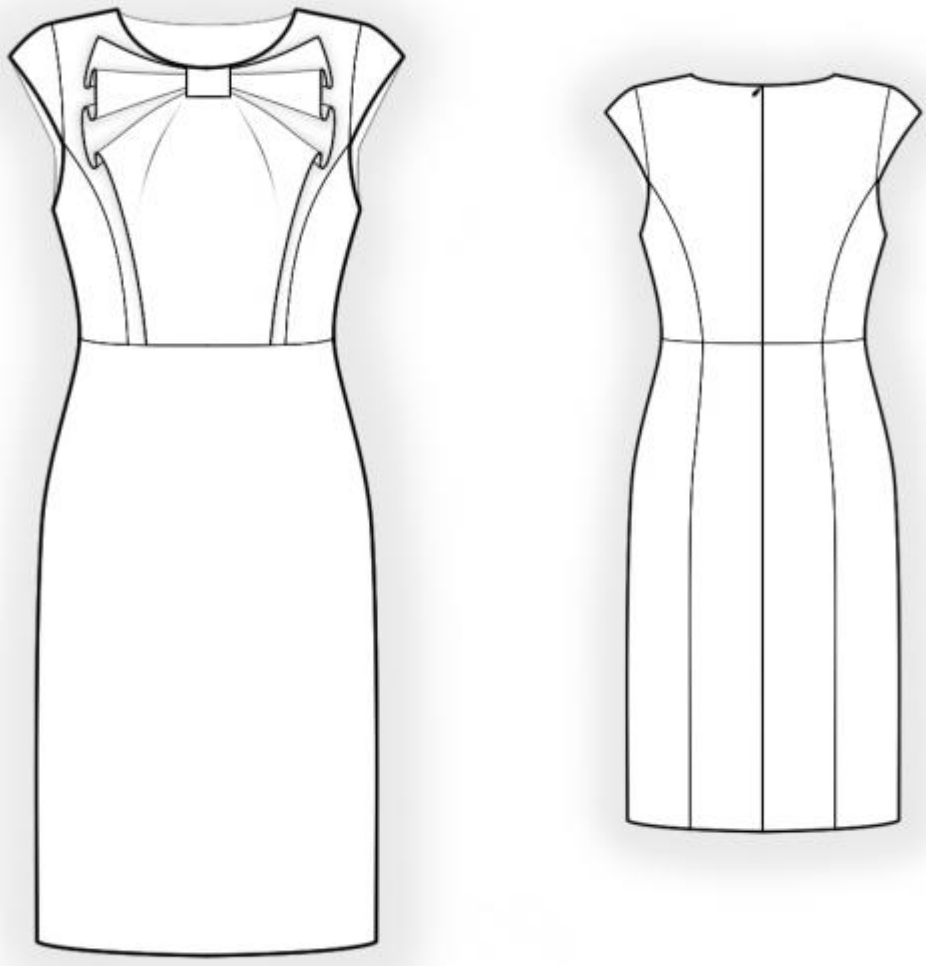
Dibujo técnico: