Vestido Con Canesú Transparente - Patrón de costura #4402

Recomendaciones sobre la tela: tela tejida natural/mixta de elasticidad media/alta; tela tejida transparente de color similar.

Márgenes de costura: margen de costura para el dobladillo de la prenda – 2.0 cm, otros márgenes de costura – 0.7 cm.

Nota sobre los márgenes de costura:
- Si el patrón tiene doble contorno los márgenes de costura están incluidos. Son 1 cm, a menos que se especifique lo contrario.
- Si el patrón tiene contorno único, los márgenes de costura no están incluidas y hay que agregar al trazar y cortar detalles.

Nota sobre la longitud de la tela:
¡ Atención! La cantidad de tela necesaria para su patrón no está incluida. Dependerá del tamaño del patrón seleccionado, el ancho y el diseño de la tela que se va a utilizar. En primer lugar, imprimir todos los patrones de papel y extienda la anchura de la tela que desea utilizar (generalmente de 90 a 150 cm). Medir cuánta tela se necesita. No olvide tener en cuenta que algunas piezas necesita ser cortado varias veces y otras piezas se cortan en el pliegue.

Nota sobre el trabajo con la tela elástica:
Piezas de tejido de punto se cosen con puntada especial elástico o estrecho zigzag. Margen de costura de dobladillos puede ser cosido con aguja doble para guardar elasticidad. Piezas también se pueden coser con una rematadora (serger). Cuando esta cosiendo, corta los márgenes de costura a 0.6 – 0.8 cm.

Cortando:

Nota de corte:
En el patrón, "la viga" significa derecho de grano. Colocar tus piezas en consecuencia. Algunas piezas se cortará en el pliegue. Esto se observa en la pieza. Marque todas las muescas y otras características de diseño tales como pliegues etc. del patrón sobre la tela.
Al coser la prenda, preste atención a las muescas, ellos deben coincidir.

Tela principal:
1. Espalda central - 2 piezas
2. Espalda lateral - 2 piezas
3. Delantero lateral – 2 piezas
4. Delantero central – 1 pieza

5. Vista del escote delantero — 2 piezas
6. Vista del escote trasero — 2 piezas
7. Puño – 2 piezas

Tela transparente:
1. Canesú delantero - 1 pieza
2. Manga - 2 piezas

INSTRUCCIONES:

1. Coser las espaldas laterales a la espalda central. Coser los delanteros laterales al delantero. Planchar los márgenes de costura hacia el centro y rematar.

2. Coser la costura trasera central. Planchar los márgenes de costura hacia la izquierda y rematar.

3. En el borde superior del canesú delantero coser una puntada larga y hacer fruncidos. Coser el canesú delantero a la manga. Rematar y planchar.

4. Sujete la vista a la prenda, con los lados derechos juntos. Coser el escote delantero, girar a la derecha, planchar. Coser vistas traseras a vistas delanteras, planchar por la mitad. Coser el escote de la espalda.

5. Coser canesú delantero a delantero, rematar y planchar. Coser la manga a la espalda. Rematar y planchar.

6. Coser las costuras laterales y las costuras de las mangas.

7. Coser el puño en un anillo. Doblar el puño por la mitad a lo largo y coser el puño al borde inferior de la manga. Rematar.

8. Rematar el borde inferior del vestido, planchar sobre el revés y pespuntear.
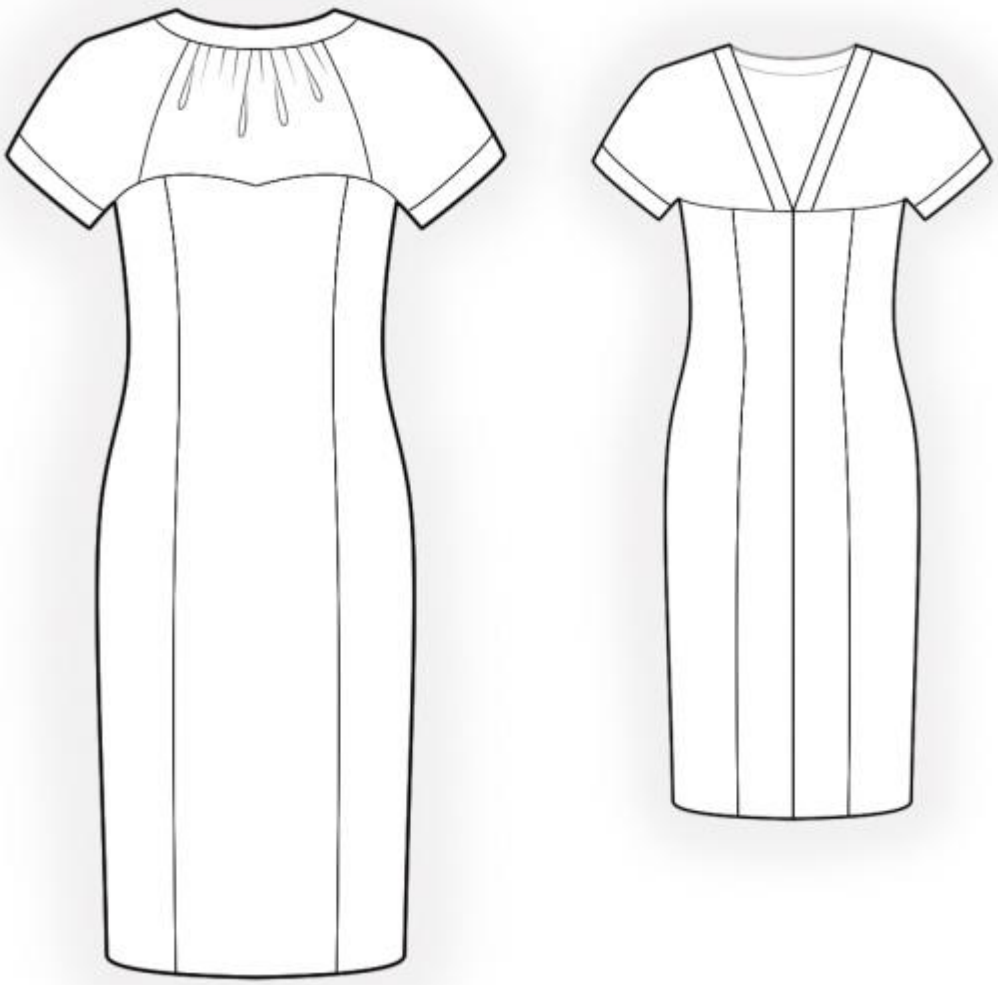
Dibujo técnico: