Kleid Mit Transparenter Passe - Schnittmuster #4402

Stoffempfehlungen: naturfarbener/gemischter Strickstoff mit mittlerer/hoher Dehnbarkeit; transparenter Strickstoff ähnlicher Farbe.

Nahtzugaben: nahtzugabe für den saum des kleidungsstücks – 2.0 cm, andere Nahtzugaben – 0.7 cm.

Hinweis zur Nahttzugaben:
- Wenn das Muster einen doppelten Rand hat, sind die Nahtzugaben bereits enthalten. Falls nichts anderes angegeben ist, betragen Sie 1 cm.
- Hat das Schnittmuster nur einen Rand, wurden die Nahtzugaben NICHT berücksichtigt. Sie müssen beim Auslegen und den Details des Schnitts hinzugefügt werden.

Hinweis zu die benötigte Stoffmenge:
Achtung! Um die benötigte Stoffmenge zu ermitteln, die Schnitteile ausdrucken, zusammenkleben und auflegen. Dabei sind auch doppelte und asymmetrische Teile zu berücksichtigen.

Hinweis für die Verwendung von Stoffen mit Stretch:
Gestrickte Teile werden mit einem besonders elastischen Stich oder Zickzackstich zusammengenäht. Die Nahtzugaben der Säume können mit Zwillingsnadeln genäht werden, um die Dehnbarkeit des Stoffs zu erhalten. Die Teile können mit einer Overlock- bzw. Umstichmaschine zusammengenäht werden. Beim Overlock beträgt die Nahtzugabe 0,6 - 0,8 cm.

ZUSCHNEIDEN:

Hinweis zum Zuschnitt:
Ein “Beim” auf den Schnittmustern bedeutet einen geraden Fadenverlauf. Legen Sie Ihre Teile dementsprechend aus. Einige Teile werden an der Kante geschnitten. Sie finden dazu Hinweise im Schnittmuster. Markieren Sie auf Ihrem Stoff alle Kerben und andere Merkmale des Designs des Schnittmusters wie Falten usw.
Achten Sie beim Nähen des Kleidungsstücks darauf, dass die Kerben übereinstimmen.

Hauptstoff:
1. Mittlerer Rückenteil - 2 Stück
2. Seitlicher Rückenteil - 2 Stück
3. Seitlicher Vorderteil – 2 Stück

4. Mittlerer Vorderteil – 1 Stück
5. Vorderausschnitt Beleg — 2 Stück
6. Rückenausschnitt Beleg — 2 Stück
7. Manschette – 2 Stück

Transparenter Stoff:
1. Vorderpasse - 1 Stück
2. Ärmel - 2 Stück

ANLEITUNG:

1. Seitliche Rückenteile an mittleres Rückenteil nähen. Seitliche Vorderteile an mittleres Vorderteil nähen. Die Nahtzugaben zur Mitte hin bügeln und versäubern.

2. Hintere Mittelnaht nähen. Nach links bügeln und versäubern.

3. Am oberen Rand der Vorderpasse nähen sie einen kräuselstich und machen sie raffungen. Die Vorderpasse an den Ärmel nähen. Versäubern und bügeln.

4. Beleg rechts auf rechts auf das Kleidungsstück stecken. Nähen Sie den vorderen Halsausschnitt, auf rechts wenden, bügeln. Nähen Sie die hintere Belege an die vorderen Belege, halbieren und bügeln. Nähen Sie den Rückenausschnitt.

5. Vorderpasse an Vorderteil nähen, versäubern und bügeln. Ärmel an Rückenteil nähen. Versäubern und bügeln.

6. Seitennähte und Ärmelnähte nähen.

7. Manschette zu einem Ring nähen. Manschette längs halbieren und die manschette an die unterkante des ärmels nähen. Nahtzugaben versäubern.

8. Die Unterkante des Kleides versäubern, auf die linke seite bügeln und absteppen.
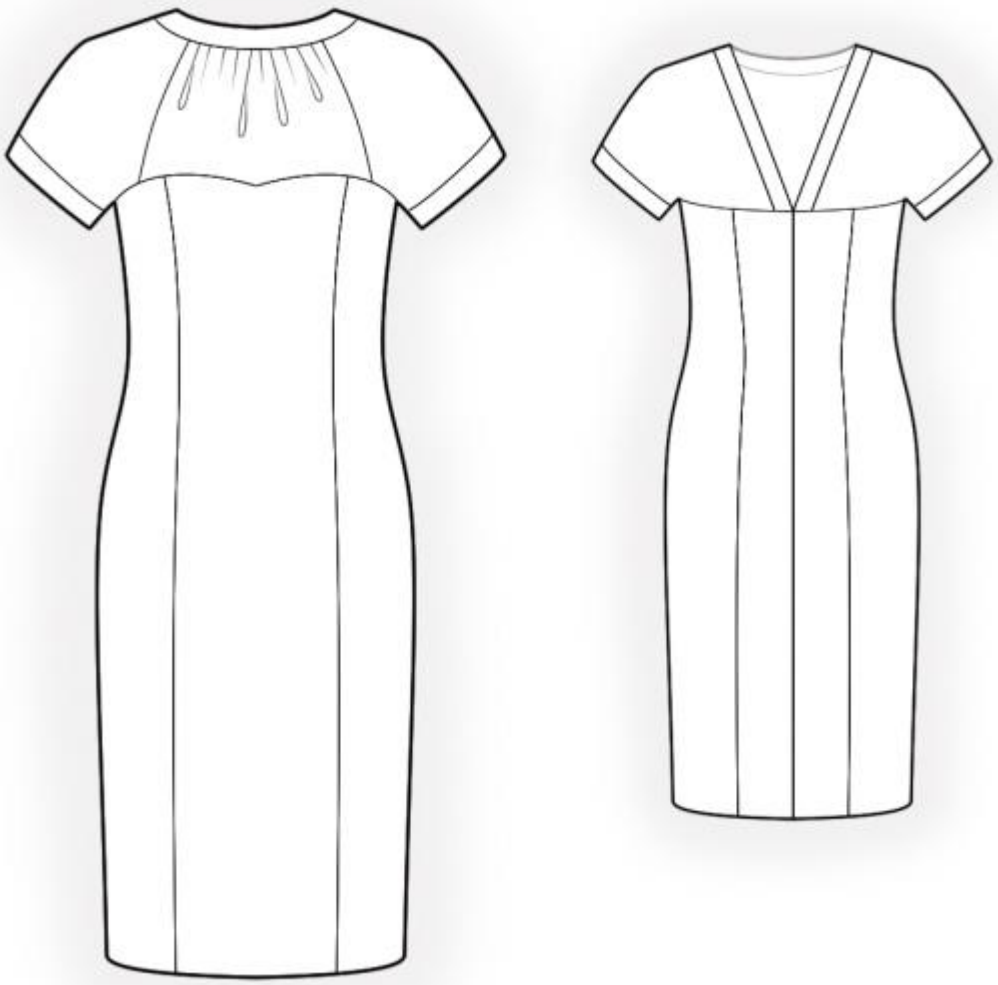
Technische Zeichnung: