Рекомендации по выбору ткани: трикотажные полотна.

А также вам необходимо: 2 пуговицы или кнопки.

Если на лекалах двойной контур, то лекала даны с припусками на швы, если контур одинарный, то лекала даны без припусков на швы.

Припуски на швы: все швы 0. 5 см.

Совет: чтобы швы не раздражали кожу ребенка, их можно обметать на лицевую сторону.

Совет: боди вы можете украсить аппликациями, вышивкой. При пошиве на кукол, вы можете упростить технологию, например, использовать косую бейку.

Внимание! если вы собираетесь шить на куклу, имейте в виду, что у кукол не гнутся руки. Поэтому необходимо вводить большую ширину по груди в изделиях без центральной застежки до низа.

Внимание! прежде всего, распечатайте бумажные выкройки и разложите их на ширину ткани (ширина ткани может быть от 90см до 150см) для того, чтобы выяснить, сколько материала вам потребуется (не забудьте учесть парные и симметричные детали).

При стачивании деталей обращайте внимание на надсечки - они должны совпадать!

Раскрой:

Из основной ткани:

1. Перед – 1 деталь

2. Спинка – 1 деталь

3. Рукав – 2 детали

Описание работы:

1. Обметать верхние срезы переда и спинки. Припуски отогнуть на изнаночную сторону и настрочить зигзагообразной или трикотажной строчкой (чтобы предотвратить разрыв нитей при растяжении).

© Sewist Inc, 2016

2. Скрепить между собой перед и спинку на уровне проймы, складывая таким образом, чтобы верхняя часть спинки оказалась сверху.

3. Втачать рукав в пройму. Шов обметать.

4. Обметать срез низа рукава. Подогнуть и настрочить, посаживая для лучшего прилегания.

5. Стачать и обметать одновременно боковой шов и шов рукава.

6. Обметать нижние срезы переда и спинки вкруговую. Припуски подогнуть на изнаночную сторону и настрочить трикотажной или зигзагообразной строчкой.

7. Померить боди на ребенка. На переде и спинке наметить места расположения и обметать петли и пришить пуговицы или поставить кнопки.

© Sewist Inc, 2016

ТЕХНИЧЕСКИЙ РИСУНОК:

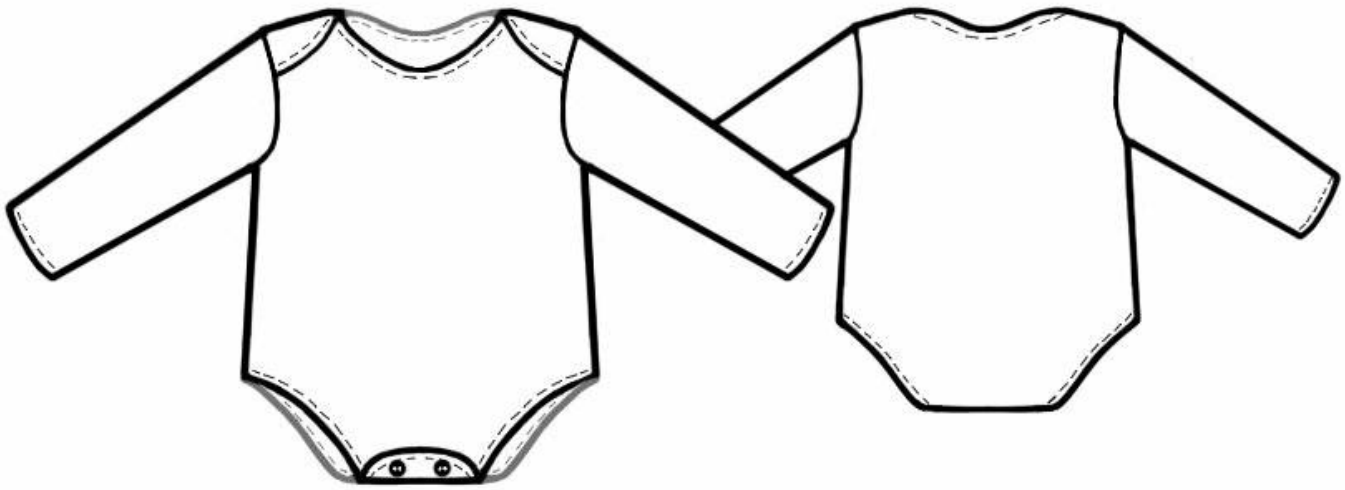

© Sewist Inc, 2016