# Mono Del Niño - Patrón de costura #7126

Recomendaciones sobre la tela: tejido de punto.

Usted también necesitará: 2 botones o botones de presión.

Márgenes de costura: todas las costuras 0.5 cm.

Consejo: Para asegurarse de que las costuras no irriten la piel sensible del niño, Puedes rematarlos desde el lado derecho.

Consejo: Puedes decorar la prenda con bordados, etc.. Al coser para muñecas, usted puede usar técnicas más simples, por ejemplo, usar cinta al bies.

¡Atención! En caso de que esté confeccionando esta prenda para una muñeca, tenga en cuenta que los brazos de las muñecas no se doblan. Por lo tanto, debe ingresar una circunferencia de busto más grande en todas las prendas sin cierre en el centro de arriba a abajo.

**Nota sobre los márgenes de costura:**
*- Si el patrón tiene doble contorno los márgenes de costura están incluidos. Son 1 cm, a menos que se especifique lo contrario.*
*- Si el patrón tiene contorno único, los márgenes de costura no están incluidas y hay que agregar al trazar y cortar detalles.*

**Nota sobre la longitud de la tela:**
*¡ Atención! La cantidad de tela necesaria para su patrón no está incluida. Dependerá del tamaño del patrón seleccionado, el ancho y el diseño de la tela que se va a utilizar. En primer lugar, imprimir todos los patrones de papel y extienda la anchura de la tela que desea utilizar (generalmente de 90 a 150 cm). Medir cuánta tela se necesita. No olvide tener en cuenta que algunas piezas necesita ser cortado varias veces y otras piezas se cortan en el pliegue.*

**Nota sobre el trabajo con la tela elástica:**
*Piezas de tejido de punto se cosen con puntada especial elástico o estrecho zigzag. Margen de costura de dobladillos puede ser cosido con aguja doble para guardar elasticidad. Piezas también se pueden coser con una rematadora (serger). Cuando esta cosiendo, corta los márgenes de costura a 0.6 – 0.8 cm.*

## Cortando:

**Nota de corte:**
*En el patrón, "la viga" significa derecho de grano. Colocar tus piezas en consecuencia. Algunas piezas se cortará en el pliegue. Esto se observa en la pieza. Marque todas las muescas y otras características de diseño tales como pliegues etc. del patrón sobre la tela.*
*Al coser la prenda, preste atención a las muescas, ellos deben coincidir.*

Tela principal:
1. Delantero – 1 pieza
2. Espalda – 1 pieza
3. Manga – 2 piezas

## INSTRUCCIONES:

1. Rematar los bordes superiores del delantero y la espalda. Doblar los márgenes de costura por el revés y pespuntear con puntada elástica especial o puntada estrecha en zig-zag (para evitar que los hilos se rompan cuando se estira la prenda).

2. Une con alfileres el delantero y la espalda al nivel de la sisa, colocándolos de tal manera, que la espalda superior esta encima.

3. Coser la manga en la sisa. Rematar la costura.

4. Rematar el borde inferior de la manga. Doblar por dentro y pespuntear, ajustar la tela para un mejor ajuste.

5. Coser y rematar al mismo tiempo costura lateral y la costura de la manga.

6. Rematar los bordes inferiores del frente y la espalda en redondo. Doblar los márgenes de costura por el revés y pespuntear con puntada elástica especial o puntada estrecha en zig-zag.

7. Pruébate la prenda. En el delantero y la espalda marcar la posición y hacer ojales y coser botones o instalar los botones de presión.
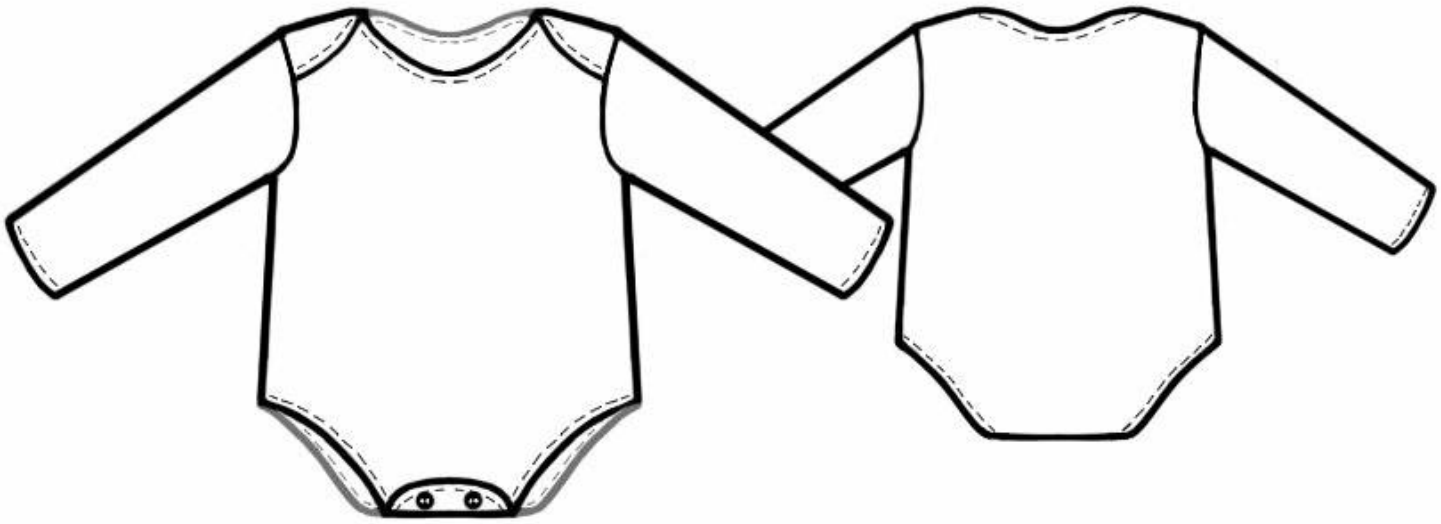
## Dibujo técnico: